

Wim Richtstraat 18, 's-Hertogenbosch

€ 475.000,- KK



Klik [hier](#) voor de embedded video

Klik [hier](#) voor de unieke website van deze woning met veel beeldmateriaal

Klik [hier](#) voor de dataroom met onder andere stukken van het Kadaster en het energielabel.

Klik [hier](#) voor de Virtual Reality Tour

Klik [hier](#) voor de 3D en 2D plattegronden met vanuit verschillende hoeken

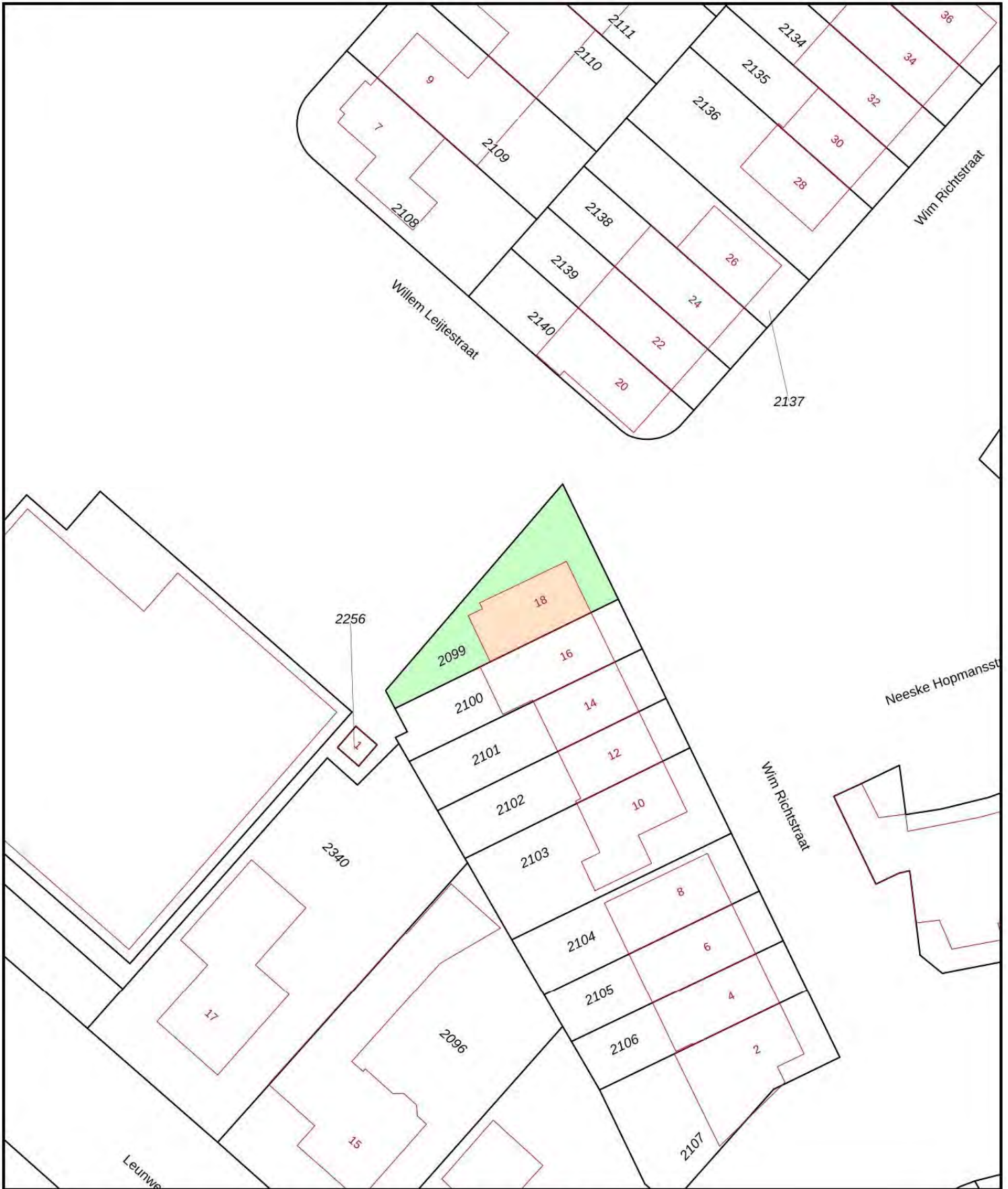

<p>12345 Perceelnummer</p> <p>25 Huisnummer</p> <p>— Vastgestelde kadastrale grens</p> <p>— Voorlopige kadastrale grens</p> <p>— Administratieve kadastrale grens</p> <p>— Bebouwing</p>	<p>Schaal 1: 500</p> <p>Kadastrale gemeente 's-Hertogenbosch</p> <p>Sectie R</p> <p>Perceel 2099</p>	
--	--	---

Voor een eensluidend uittreksel, geleverd op 24 mei 2023
 De bewaarder van de openbare registers

Aan dit uittreksel kunnen geen betrouwbare maten worden ontleend.
 De Dienst voor het kadaster en de openbare registers behoudt zich de intellectuele eigendomsrechten voor op het kadasterrecht en het databankenrecht.

Pagina 2 van 33

Kenmerken

Overdracht

Vraagprijs	€ 475.000,- k.k.
Status	beschikbaar
Aanvaarding	in overleg

Bouw

Soort woning	woonhuis
Soort woonhuis	eengezinswoning
Type woonhuis	hoekwoning
Aantal woonlagen	3
Kwaliteit	luxe
Bouwworm	bestaande bouw
Bouwjaar	1996
Bouwperiode	1991-2000
Onderhoud binnen	goed
Onderhoud buiten	goed
Dak	zadeldak
Keurmerken	energie Prestatie Advies
Voorzieningen	mechanische ventilatie, tv kabel, airconditioning, zonnecollectoren, schuifpui, dakraam en glasvezel kabel

Energie

Energie label	B
Verwarming	c.v.-ketel, airconditioning en warmtepomp
Warm water	c.v.-ketel
C.V.-ketel	gas gestookte combi-ketel uit 2009 van Remeha, eigendom

Oppervlakten en inhoud

Woonoppervlakte	125 m ²
Perceeloppervlakte	178 m ²
Inhoud	421 m ³
Oppervlakte inpandige bergruimte	23 m ²
Bergruimte oppervlakte	5 m ²

Indeling

Aantal kamers	4
Aantal slaapkamers	3

Buitenruimte

Ligging	open ligging
Tuin	achtertuin met een oppervlakte van 30 m ² en is gelegen op het zuidwesten

Bergruimte

Schuur/berging	vrijstaand steen
----------------	------------------

Omschrijving

Goed onderhouden hoekwoning met aanbouw, 16 zonnepanelen en inverter airco's (voor koeling en verwarming)
Eigen oprit voor 2 auto's, 3 slaapkamers en gelegen op een centrale locatie en Engelen omgeven door groene velden met speeltoestellen.
De woning is verzorgd, fraai ingericht en beschikt over drie ruim bemeten slaapkamers. Een vierde slaapkamer is mogelijk.
In de directe omgeving bevinden zich vele voorzieningen waaronder: een supermarkt, gezondheidscentrum, basisscholen en openbaarvervoer.

De uitvalswegen A59 en A2 zijn vlot te bereiken.

Indeling

De hal/entree biedt toegang tot de uitgebouwde woonkamer met moderne keuken voorzien van eiland. De inbouw apparatuur bestaat uit:

Inbouw apparatuur geïnstalleerd 2022:

- Qooker
- Vaatwasser
- Inbouw espressomachine
- Combi-oven met domotica control
- Kookplaat op glas met o.a. wok pit

Voorts: toilet met fontein, meterkast en trapopgang naar de eerste verdieping.

De woonkamer is modern ingericht met een nette massief eikenhouten parketvloer. Gestucte wanden en voorzien van airco. Aansluitend bevindt zich de achtertuin op het zuidwesten verzorgd aangelegd met een vrijstaande berging en achterom. Hier kan optimaal genoten worden van de zon en privacy.

Eerste verdieping

Via de overloop zijn de drie ruim bemeten slaapkamers te bereiken, alsmede de ruime badkamer met ligbad, wastafel met meubel, designradiator en toilet.

Ook deze verdieping beschikt over een nette vloer- en wandafwerking.

De overloop is tevens voorzien van airconditioning.

Tweede verdieping

Op de opvallend ruime zolder vindt u de aansluiting voor de witgoedopstelling en Cv-Ketel. U kunt de ruimte voor meerdere doeleinden gebruiken.

Naast slaapkamers kunt u ook denken aan een home-office, speelkamer of logeerkamer.

Tuin

Zonnige zij- en achtertuin, waar u kunt genieten van uw vrije tijd in alle rust en privacy.

Of het nu gaat om een barbecue met vrienden, een speelruimte voor de kinderen of gewoon ontspannen in de zon, deze tuin biedt volop mogelijkheden.

De tuin is geheel onder architectuur aangelegd.

De voortuin is eveneens ruim en verzorgd ingericht.

Bijzonderheden

- Moderne Hoekwoning
- Ruime achtertuin op het zuidwesten
- drie goed bemeten slaapkamers (vierde slaapkamer mogelijk)
- Twee inverter airconditioning units
- 16 zonnepanelen
- Bouwjaar: 1996
- Energielabel: B; (zonnepanelen zijn na uitgifte energielabel geplaatst)
- Gunstig gelegen, nabij voorzieningen

Foto's

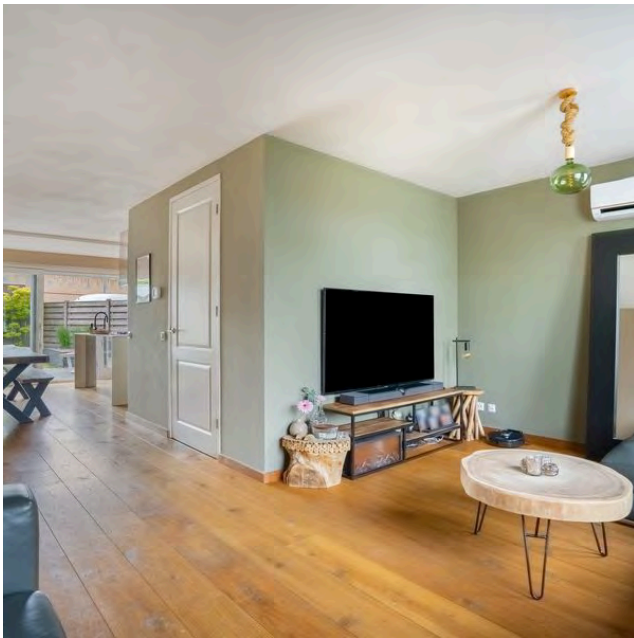

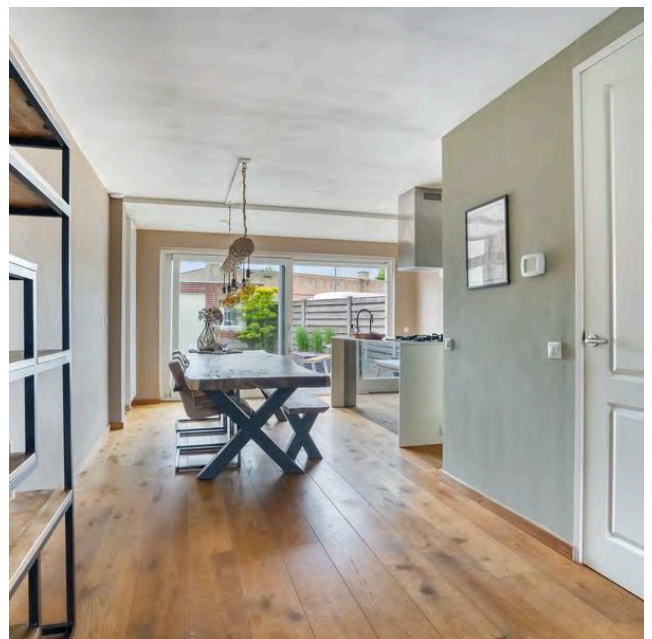
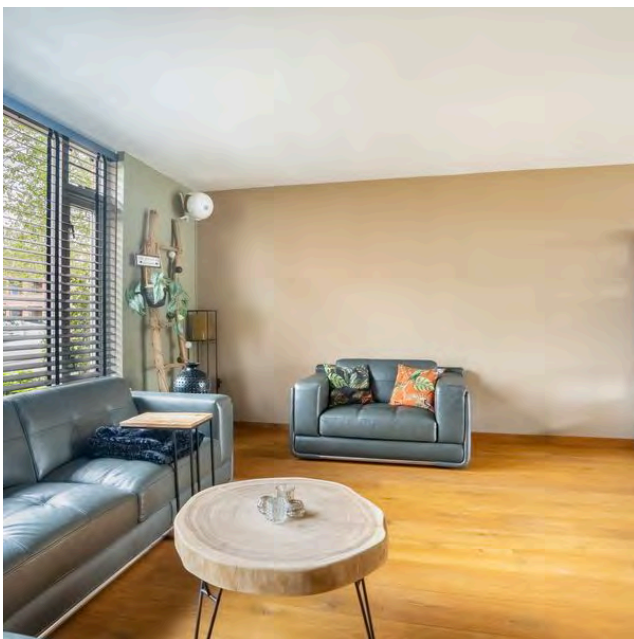

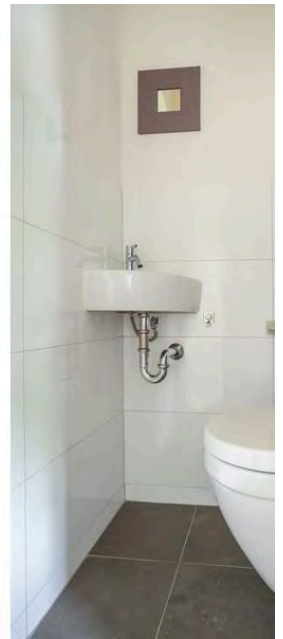
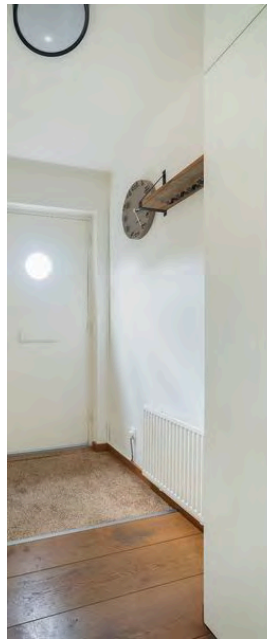
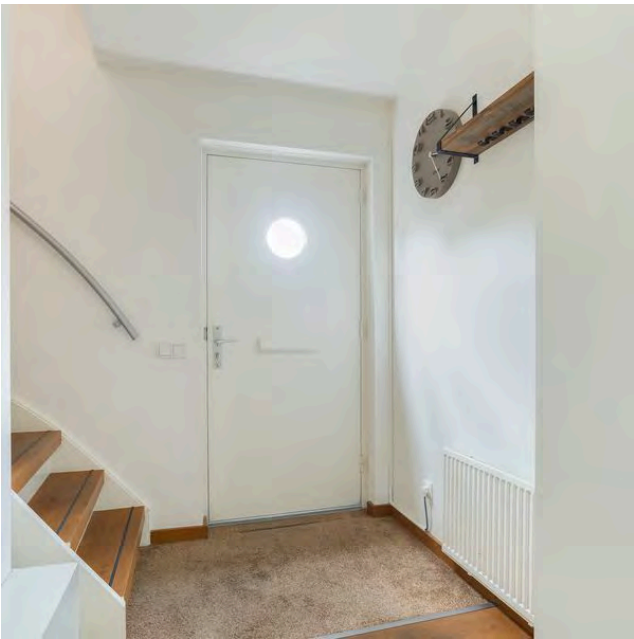

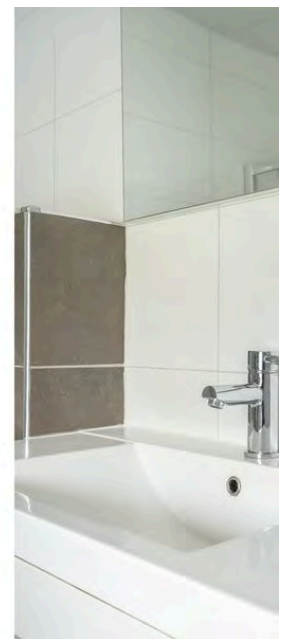
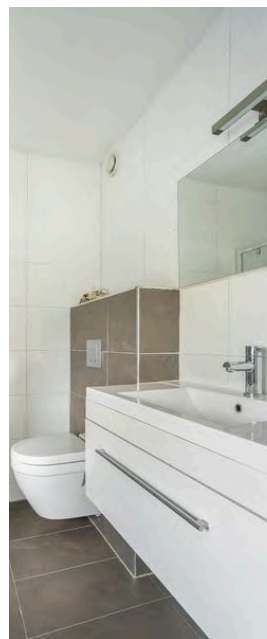
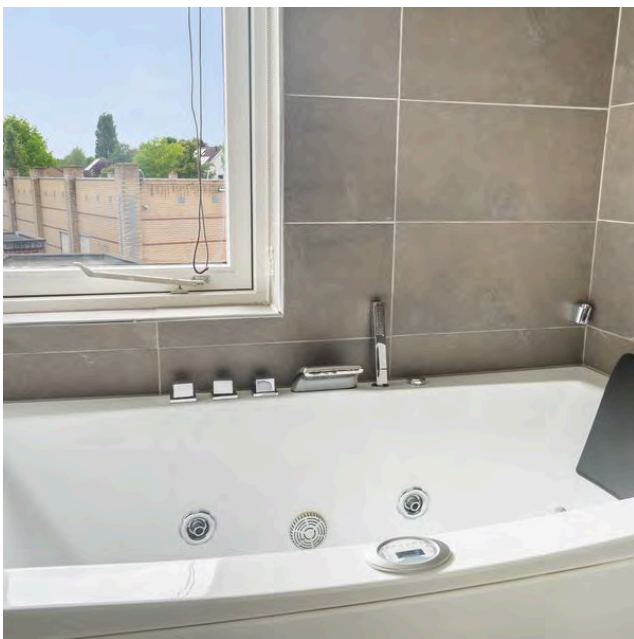
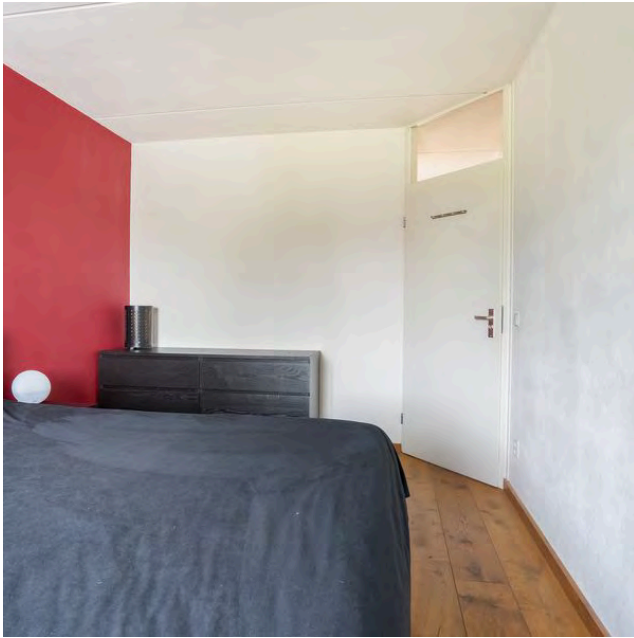

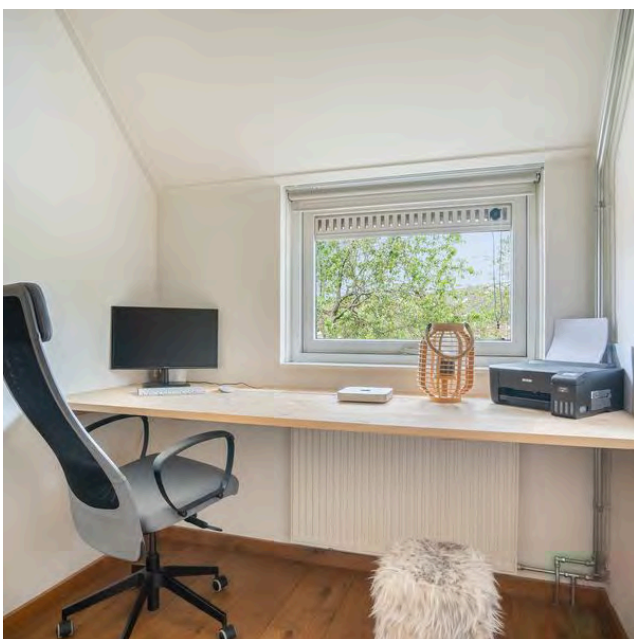
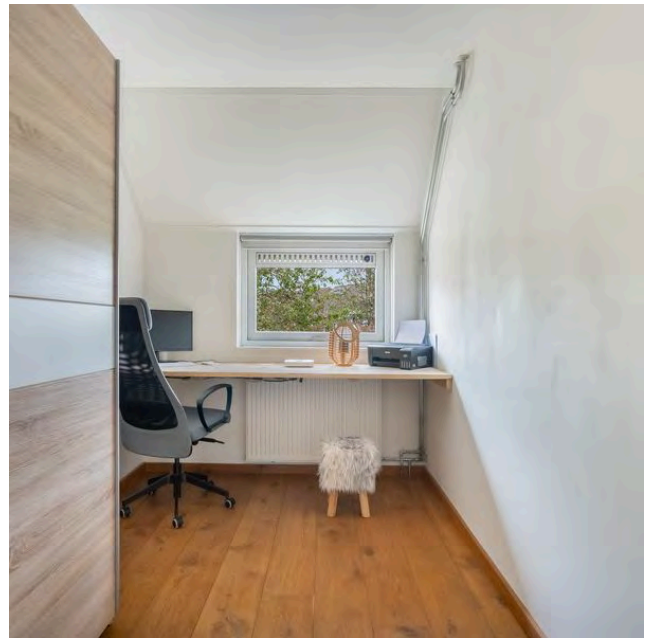
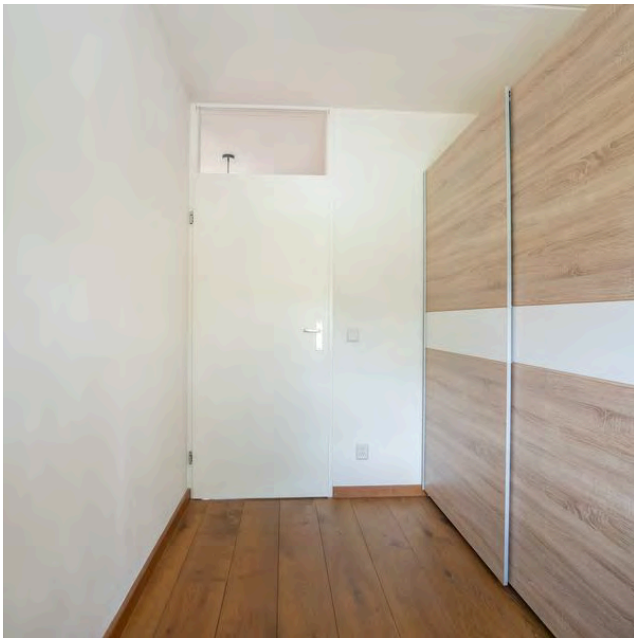
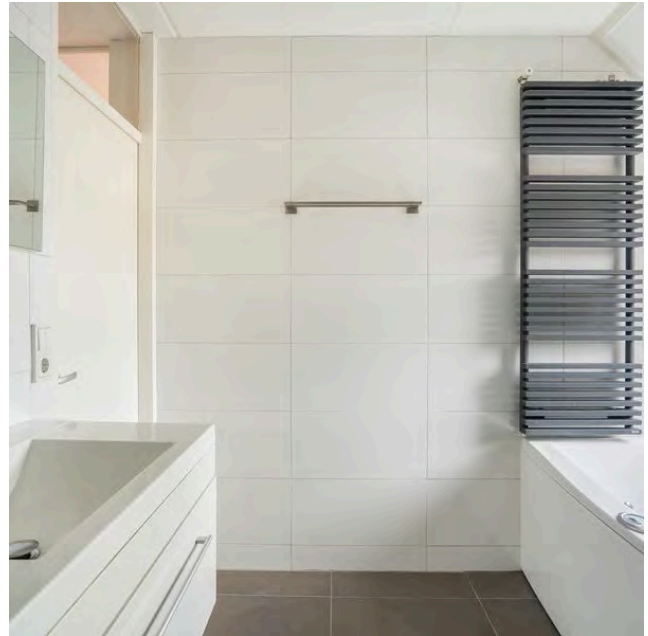
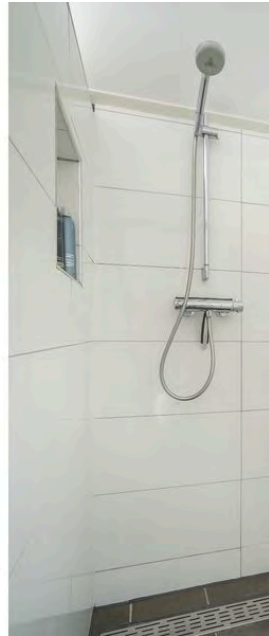
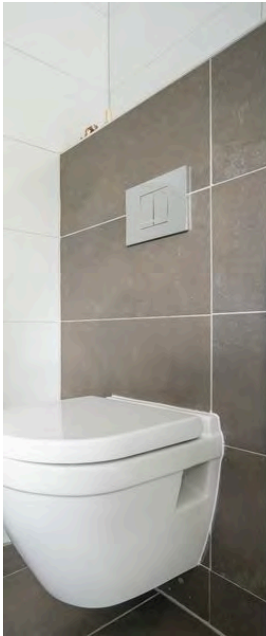

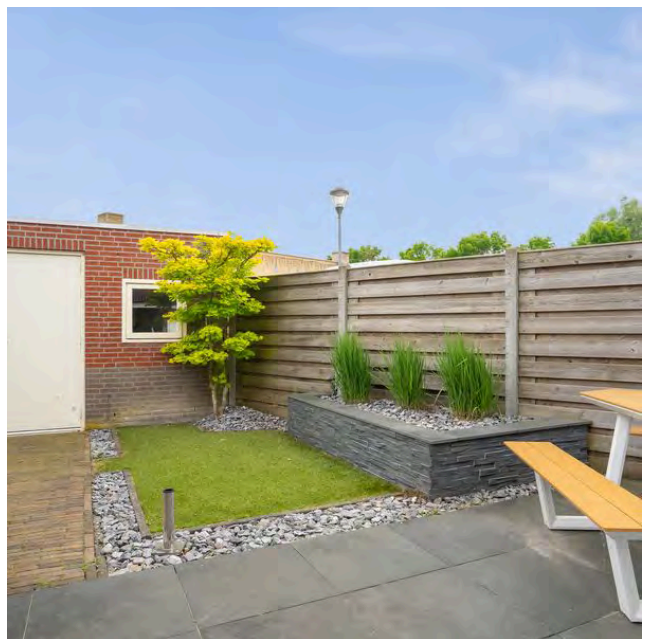
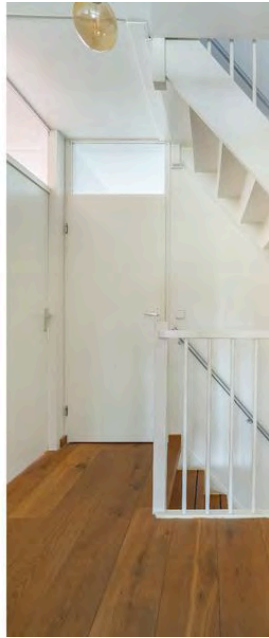





Plattegrond



Plattegrond



Deze plattegronden zijn opgemaakt voor indicatieve doeleinden.
Hieraan kunnen geen rechten worden ontleend.

Plattegrond



**Deze plattegronden zijn opgemaakt voor indicatieve doeleinden.
Hieraan kunnen geen rechten worden ontleend.**

Plattegrond

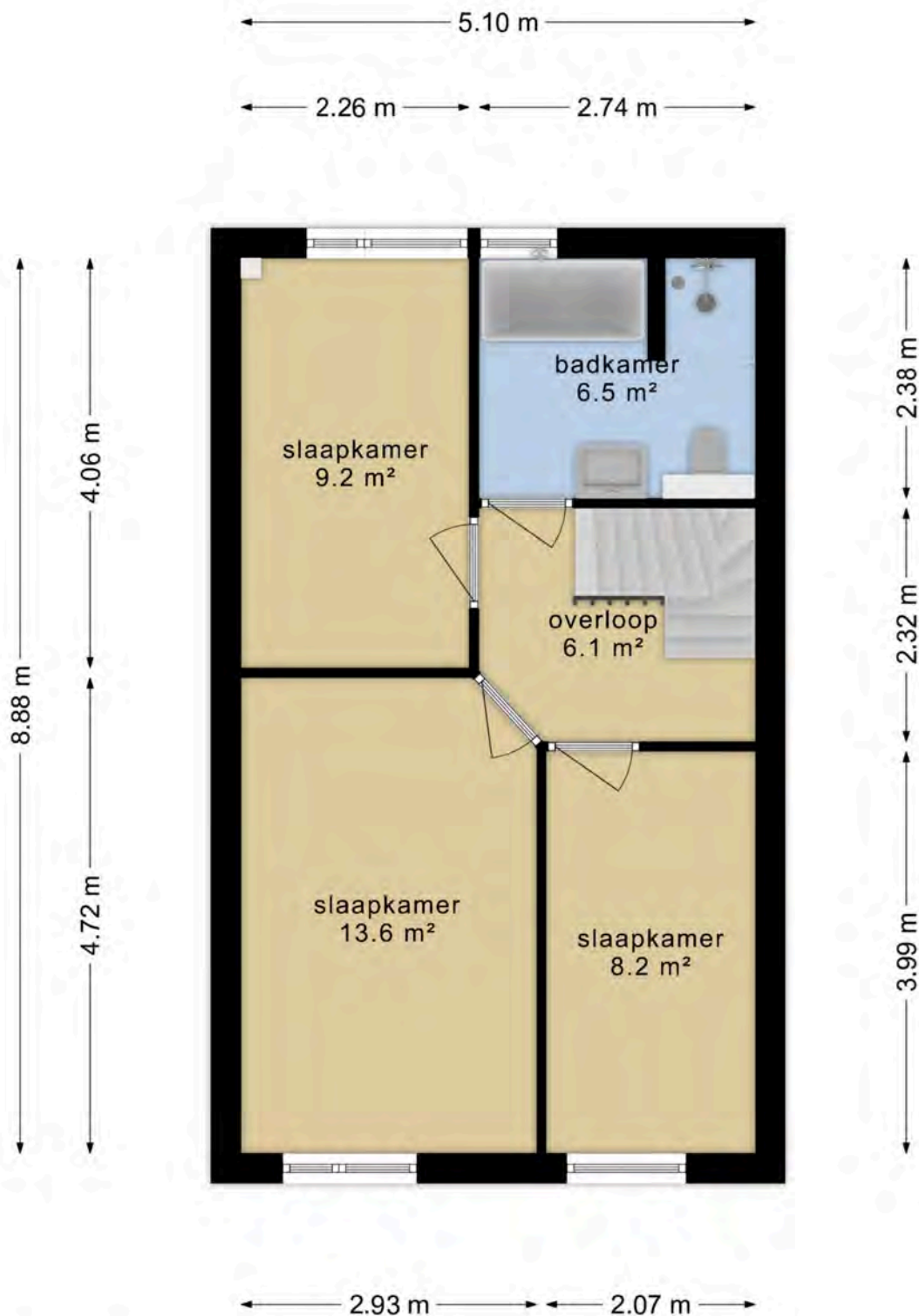

**Deze plattegronden zijn opgemaakt voor indicatieve doeleinden.
Hieraan kunnen geen rechten worden ontleend.**

Plattegrond

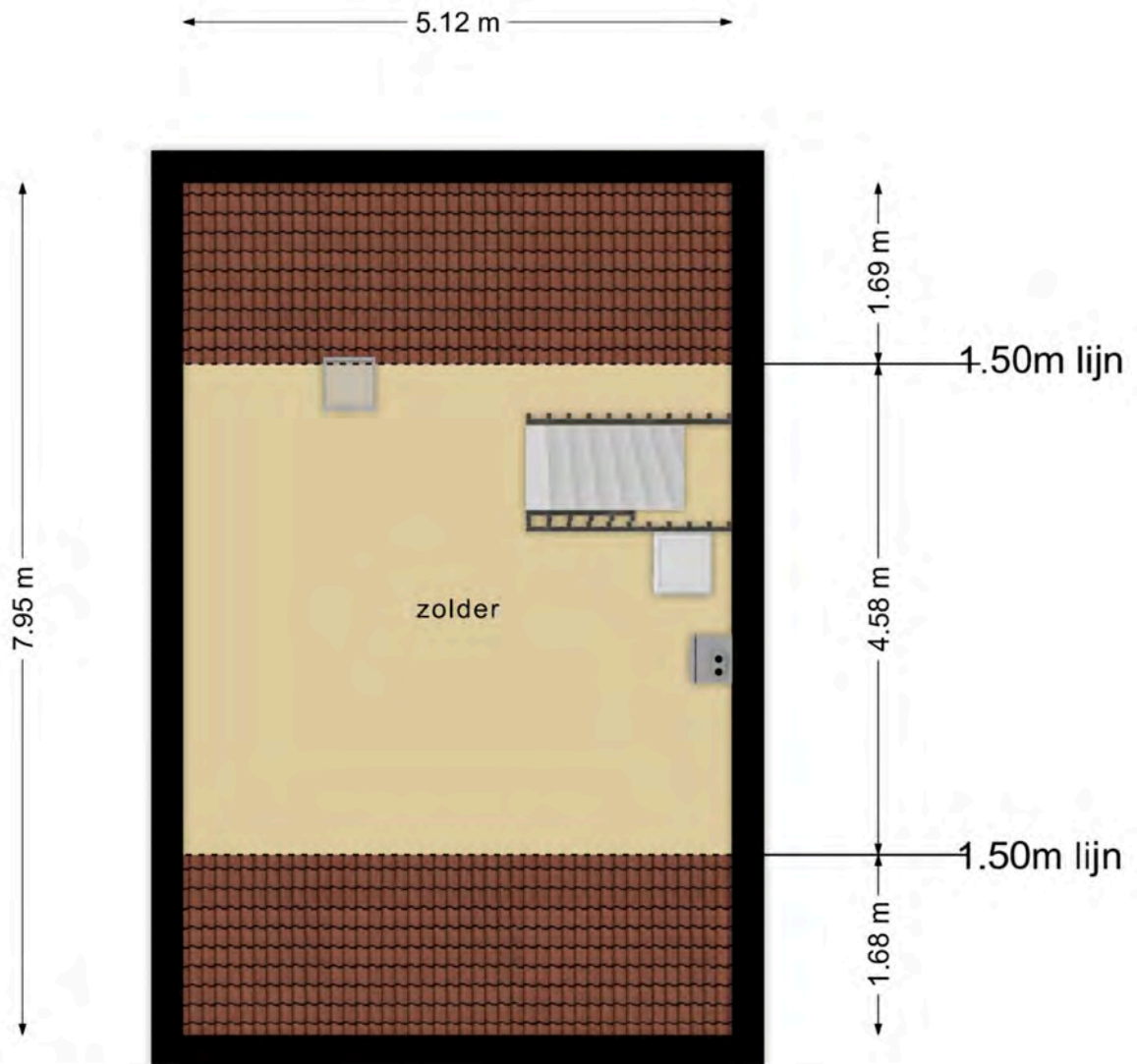

**Deze plattegronden zijn opgemaakt voor indicatieve doeleinden.
Hieraan kunnen geen rechten worden ontleend.**

Plattegrond

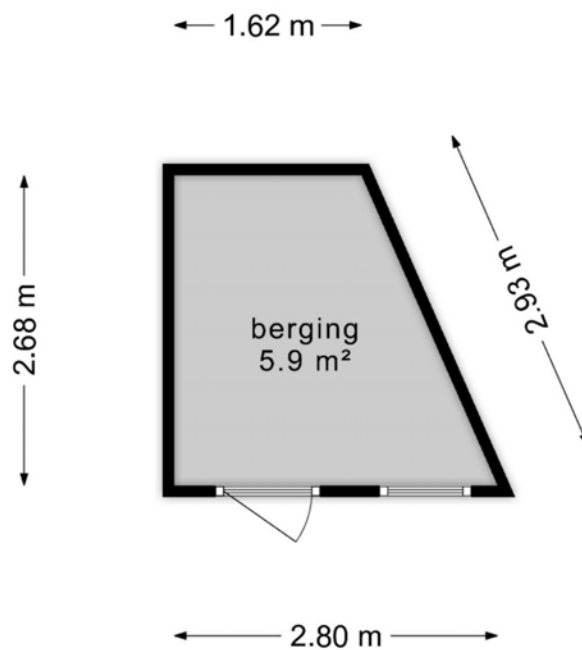

**Deze plattegronden zijn opgemaakt voor indicatieve doeleinden.
Hieraan kunnen geen rechten worden ontleend.**

Lijst van Zaken

Geschatte tijd om af te ronden: 5 minuten

Deze lijst van zaken is bedoeld om aan te geven welke zaken er al dan niet in de woning achterblijven. Bij onduidelijkheid, of wanneer hier geen afspraken over gemaakt kunnen worden, dan houdt dat in dat de betreffende zaak niet in de woning achterblijft en door verkoper mee wordt genomen.

Selecteer hieronder wat van toepassing is

Voeg indien nodig onder iedere tabel zelf nog dingen toe. **Let op:** de onderdelen met een rood sterretje zijn verplicht

Roerende zaken - Buiten

Tuinaanleg/bestrating/beplanting	Blijft achter
Buitenverlichting	Blijft achter
Tijd- of schemerschakelaar/bewegingsmelder	N.v.t
Tuinhuis/buitenberging	Blijft achter
Vijver	N.v.t
Broeikas	N.v.t
Vlaggenmast	N.v.t
Zonnepanelen	Blijft achter

Roerende zaken - Woning:

Alarminstallatie	N.v.t
Schotel/antenne	N.v.t
Brievenbus	Blijft achter
(Voordeur)bel	Blijft achter
Rookmelders	Blijft achter
Veiligheidssloten	Blijft achter
Vliegenhorren	Blijft achter
Schilderijophangstelsysteem	Blijft achter

Raamdecoratie, te weten:

Type	Etage	Keuze
Jaloezieën		Kan worden overgenomen

Vloerdecoratie, te weten:

Type	Etage	Keuze
Parketvloer/laminaat		Blijft achter

Warmwatervoorziening/ CV:

CV met toebehoren	Blijft achter
Close-in boiler	N.v.t
Geiser	N.v.t
Thermostaat	Blijft achter
Mechanische ventilatie	Blijft achter
Air conditioning	Blijft achter
Kokend waterkraan	Blijft achter

Open haard, houtkachel:

(Voorzet) open haard	N.v.t
Allesbrander	N.v.t
Kachels	N.v.t

Keuken/ (inbouw)apparatuur, te weten:

Keukenmeubel	Blijft achter
(Combi)magnetron	Blijft achter
Gaskookplaat/keramische plaat/inductie/fornuis	Blijft achter
Oven	Blijft achter
Vaatwasser	Blijft achter
Afzuigkap/schouw	Blijft achter
Koelkast/vrieskast	Blijft achter
Wasmachine	Gaat mee
Wasdroger	Gaat mee

Verlichting, te weten:

Inbouwverlichting/dimmers	Blijft achter
Opbouwverlichting	Blijft achter

Losse kasten, legplanken, te weten:

Losse kast(en)	N.v.t
----------------	-------

Boeken/legplanken	N.v.t
Werkbank in schuur/garage	N.v.t
Vast bureau	N.v.t
Spiegelwanden	N.v.t

Sanitaire voorzieningen:

Badkameraccessoires	Gaat mee
Wastafel(s)	Blijft achter
Toiletaccessoires	Blijft achter
Veiligheidsschakelaar wasautomaat	Gaat mee
Waterslot wasautomaat	Gaat mee
Sauna	N.v.t

Telefoontoestel/-installatie:

Telefoontoestellen	N.v.t
Telefooninstallatie	N.v.t

Voorzetramen/radiatorfolie etc., te weten:

Radiatorafwerking	Blijft achter
Voorzetramen	N.v.t
Isolatievoorzieningen	Blijft achter



Energie label woning

Wim Richtstraat 18
5221JC 's-Hertogenbosch

BAG-ID: 0796010000423289

Veel besparingsmogelijkheden

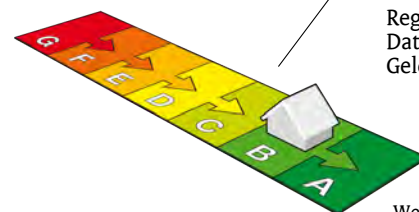

Energie label B

Registratienummer 640803611
Datum van registratie 31-01-2015
Geldig tot 31-01-2025

Weinig besparingsmogelijkheden

De meeste nieuwbouwwoningen na 2006 hebben een energielabel A. Vijftig procent van de bestaande woningen heeft inmiddels label C of beter.

Overzicht woningkenmerken

1.	Woningtype	Hoekwoning	
	Bouwperiode	1992 t/m 1999	
	Woonoppervlakte	121 t/m 140 m ²	
2.	Glas woonruimte(s)	HR glas	
	Glas slaapruimte(s)	Dubbel glas	
3.	Gevelisolatie	Gevel niet extra geïsoleerd	
4.	Dakisolatie	Dak niet extra geïsoleerd	
5.	Vloerisolatie	Vloer niet extra geïsoleerd	
6.	Verwarming	Individuele CV-ketel, geïnstalleerd in of na 1998	
7.	Aparte warmtapwatervoorziening	Geen apart toestel	
8.	Zonne-energie	Geen zonnepanelen en geen zonneboiler	
9.	Ventilatie	Mechanische afzuiging	

Wilt u besparen op uw energierekening? Overweeg dan de volgende mogelijke maatregelen:

Een zonneboiler voor het verwarmen van uw tapwater

Zonnepanelen voor het opwekken van elektriciteit

HR++ glas in de slaapruimte(s)

Als de besparingsmogelijkheden HR107-ketel, HR107-combiketel en/of warmtepomp tegelijk op uw energielabel verschijnen, dan is slechts één van deze maatregelen zinvol om uit te voeren. U kunt hieruit dus een keuze maken.

Goedgekeurd door:

Naam De Groene Zaak
Examnummer 181870
KvK nummer 50931253

Afgegeven conform de regeling energieprestatie gebouwen, welke onderdeel is van de Europese richtlijn EPBD

Dit energielabel is afgegeven door Rijksdienst voor Ondernemend Nederland.

Dit energielabel kunt u altijd verifiëren op www.energielabelvoorwoningen.nl of www.energielabel.nl/woningen/zoek-je-energielabel/.

Disclaimer

De besparingsmogelijkheden die genoemd worden op dit energielabel zijn maatregelen die op dit moment in de meeste gevallen kosteneffectief zijn of dit binnen de geldigheidsduur van het energielabel kunnen worden. In de bijlage krijgt u een indicatie hoeveel bovenstaande maatregelen kosten en wat zij u opleveren aan energiebesparing. Of de genoemde maatregelen daadwerkelijk verantwoord toegepast kunnen worden uit oogpunt van bijvoorbeeld comfort, gezondheid, kosten e.d. is afhankelijk van de huidige specifieke eigenschappen van uw woning. Er kunnen daarom geen garanties worden ontleend aan deze informatie. U wordt altijd geadviseerd om voor professioneel advies in te winnen.

Bijlage bij het energielabel

Meer informatie over de geadviseerde maatregelen

De besparingsmogelijkheden die genoemd worden op dit energielabel zijn maatregelen die op dit moment in de meeste gevallen kosteneffectief zijn of dit binnen de geldigheidsduur van het energielabel kunnen worden. Hieronder vindt u meer informatie over alle maatregelen, dus niet alleen de maatregelen die op het voorblad zijn geadviseerd.

(Extra) isolatie van uw begane grondvloer

Huizen met vloerisolatie verliezen minder warmte, waardoor de ketel minder hard hoeft te stoken. Zorg voor een goede isolatiewaarde van de vloerconstructie na isolatie (zogenoemde Rc-waarde). Aanbeveling voor een bestaande woning is een isolatiewaarde van $R_c \geq 2,5 \text{ m}^2\text{K/W}$. Het rendement van vloerisolatie is vergelijkbaar met een rente van acht procent op een spaarrekening. [Meer Info](#)

(Extra) isolatie van uw dak

Huizen met dakisolatie verliezen minder warmte, waardoor de ketel minder hard hoeft te stoken. Aanbeveling voor de bestaande bouw is een isolatiewaarde van $R_c \geq 2,5 \text{ m}^2\text{K/W}$. Het rendement van dakisolatie is vergelijkbaar met een rente van 9 procent op een spaarrekening. [Meer Info](#)

(Extra) isolatie van uw buitenmuren

Huizen met gevelisolatie verliezen minder warmte, waardoor de ketel minder hard hoeft te stoken. Spouwmuurisolatie is de meest voordelige vorm van isolatie. Het rendement van spouwmuurisolatie is vergelijkbaar met een rente van 12 procent op een spaarrekening. Je bespaart nog meer als je spouwmuurisolatie combineert met [isolatie aan de buitenzijde](#) of de [binnenzijde van de gevel](#) (voorzetwand). Aanbeveling voor de bestaande bouw is een isolatiewaarde van $R_c \geq 2,5 \text{ m}^2\text{K/W}$. [Meer Info](#)

HR++ glas in de woonruimte(s) en in de slaapruijnte(s)

Huizen met isolerend glas verliezen minder warmte, waardoor de ketel minder hard hoeft te stoken. Aanbeveling is glas met een isolatiewaarde van $U \leq 1,2 \text{ W/m}^2\text{K}$, dit komt overeen met HR++ glas in leefruimte(s) en slaapruijnte(s). Het rendement van HR++ isolatieglas is vergelijkbaar met een rente van 7 procent op een spaarrekening. [Meer Info](#)

Een HR107-ketel voor de verwarming van uw woning (en warm tapwater)

Met een zuinige combiketel voor cv en warm tapwater, zoals een HR-107 combiketel, kan het gasverbruik flink dalen. Heb je nog een oudere combiketel of conventioneel rendement (CR-ketel)? Dan bespaar je op jaarbasis ruim 500 euro (aan energiekosten en onderhoud) als je een HR-107 combiketel aanschaft. Daar staat tegenover dat je eenmalig zo'n 2.100 euro moet uitgeven (zie de tabel). [Meer Info](#)

Een warmtepomp voor de verwarming van uw woning

Warmtepompen halen met een warmtewisselaar warmte uit de onuitputtelijke bronnen lucht, bodem of grondwater en ze hebben een zeer hoog rendement. Het netto rendement van huidige elektrische warmtepompen ligt op 160 tot 200 procent voor verwarming, en 80 tot 140 procent voor warm water. Dat is hoger dan het rendement van een gasgestookte HR-107 ketel. Hierbij is het elektriciteitsgebruik voor de warmtepomp meegewogen. [Meer Info](#)

Een zonneboiler voor het verwarmen van uw tapwater

Een zonneboiler bespaart ongeveer 50 procent op de kosten voor warm water. Een huishouden van vier personen met een zonneboiler en hr-combiketel (als naverwarmer) bespaart daarmee zo'n 210 m^3 gas, ofwel 140 euro per jaar aan gaskosten (prijspeil 2014/2015). Daarvan blijft 110 euro over als de elektriciteitskosten voor de pomp (zo'n 25 euro voor circa 100 kWh verbruik) en onderhoudskosten (10 euro per jaar) betaald zijn. Heeft het huishouden nu een elektrische boiler, dan is de besparing hoger: gemiddeld 370 euro per jaar minder elektriciteitskosten (zo'n 1.600 kWh). Het is namelijk duurder om water te verwarmen met stroom dan met gas. Een zonneboilercombi bespaart in beide gevallen nog zo'n 75 m^3 gas (ruim 50 euro) per jaar extra, omdat die ook energie bespaart op verwarming. [Meer Info](#)

Zonnepanelen voor het opwekken van elektriciteit

De prijzen van zonnepanelen dalen gestaag, door technische ontwikkelingen en schaalvergroting. Een zonnepanelensysteem van 6 panelen kost inclusief omvormer en installatie ongeveer 3.000 euro (prijspeil oktober 2014). Het rendement van een investering in zonnepanelen is vergelijkbaar met een rente van 6 procent op een spaarrekening. [Meer Info](#)

Eisen bij een grootschalige renovatie

Voor een aanbouw of grootschalige renovatie zijn er nog aanvullende eisen voor de isolatiewaarden. Een ingrijpende renovatie houdt in dat meer dan 25 procent van de oppervlakte van de gebouwschil vernieuwd, veranderd of vergroot wordt. De eisen aan isolatiewaarden zijn:

- Vloerisolatie moet een waarde hebben van $R_c \geq 3,5 \text{ m}^2\text{K/W}$.
- Dakisolatie moet een waarde hebben van $R_c \geq 6,0 \text{ m}^2\text{K/W}$.
- Gevelisolatie moet een waarde hebben van $R_c \geq 4,5 \text{ m}^2\text{K/W}$.
- HR++ glas in leefruimte(s) en slaapruijnte(s) moet een isolatiewaarde hebben van $U \leq 1,2 \text{ W/m}^2\text{K}$, dit komt overeen met HR++ glas in leefruimte(s) en slaapruijnte(s).

Door toepassing van een HR-107 ketel, een HR combi-ketel of een warmtepomp wordt voldaan aan de installatie-eisen van een grootschalige renovatie.

NB: de opgegeven rendementen zijn door Milieu Centraal berekend met de Standaard Rekenmethode Rendementen. De uitkomst van de Standaard Rekenmethode Rendementen is direct te vergelijken met de rente op een spaarrekening. [Meer Info](#)

Hieronder ziet u in één handig overzicht voor uw woningtype, de eenmalige kosten, de jaarlijkse besparingen en terugverdientijd van de energiebesparende maatregelen.

De getallen die genoemd worden zijn actueel op het moment van de registratiedatum van het energielabel. Voor meer informatie over actuele gegevens ga naar www.milieucentraal.nl. In het overzicht staan alle maatregelen, dus niet alleen de maatregelen die op het voorblad zijn geadviseerd.

	Energiebesparende maatregel	Jaarlijkse besparing	Enmalige kosten	Terugverdientijd	Rendement
	Isoleren schuin dak, verwarmde zolder	€570	€4600	8 jaar	7%
	Zonneboiler	€80	€3000	Langer dan levensduur	1%
	Zonnepanelen (2700 Wattpiek, 15 m2)	€470	€4400	9 jaar	6%
	Vervanging VR-combiketel door HR-combiketel	€210	€2100	Afhankelijk van vervangmoment	Afhankelijk van vervangmoment
	Isoleren spouwmuur	€540	€2100	4 jaar	10%
	Vervanging enkel glas door HR++ glas	€270	€3500	13 jaar	5%
	Isoleren begane grond vloer	€180	€1600	9 jaar	7%

De besparingen zijn berekend voor een drie persoons huishouden in een hoekwoning van gemiddelde afmetingen in Nederland met een HR-combiketel en waarin genoemde maatregelen nog niet toegepast zijn. Uw stookgedrag is van invloed op de werkelijke besparing die u realiseert na het nemen van de maatregelen. Als u nu al weinig verwarmt is de besparing lager dan aangegeven (en andersom). U kan de verschillende besparingen bij elkaar optellen, behalve de besparing van de HR-ketel omdat die afhankelijk is van de mate van isolatie.

(Bron: www.milieucentraal.nl)



ZIEN24

Meetrapport

Wim Richtstraat 18
5221JC, 's-Hertogenbosch

Inhoudsopgave

Meetstaat.....	3
Vlakkentekening classificaties.....	4
Toelichting.....	5
Toegepaste begrippen	6
Totale vloeroppervlak (TVO).....	6
Oppervlak met beperkte stahoogte < 1,50 m (OBS).....	6
Niet toegankelijke ruimtes (NTR).....	6
Aftrekposten (AP).....	6
Gebruiksoppervlak (GO).....	6
Gebruiksoppervlak overige in pandige ruimte (OIR).....	7
Gebruiksoppervlak wonen (GOW).....	8
Gebouw gebonden buitenruimte (GGB).....	8
Externe bergruimte (EB).....	8
Bruto inhoud.....	9

Adres : Wim Richtstraat 18
 5221JC, 's-Hertogenbosch
Object : woning
Type : rijtjeswoning
Datum meetafpraak : 24-05-2023
Datum meetrapport : 25-05-2023

Meetbedrijf : ZIEN24
 Fascinatio Boulevard 522
 2909 VA Capelle aan den IJssel
Meetcertificaat : Type A: maatvoering en ruimtegebruik is op locatie gecontroleerd en ingemeten
Versie : V1

Opmerkingen :

Disclaimer : Op onze meetrapporten zijn de algemene voorwaarden van ZIEN24 van toepassing. Al onze metingen zijn verricht aan de hand van de meest recente meetinstructie gebruiksoppervlakte woningen en bruto inhoud woningen, gebaseerd op de NEN 2580. De meetinstructie sluit verschillen in meetuitkomsten niet volledig uit, door bijvoorbeeld interpretatieverschillen, afrondingen of beperkingen bij het uitvoeren van de meting. De meetstaat dient door afnemer te worden gecontroleerd, voordat deze wordt gepubliceerd.

	TVO	OBS	NTR	AP	AP	GO	OIR	GOW	GGB	EB	BI
	totale vloeroppervlak	oppervlak met beperkte stahoogte < 1,50 m	niet toegankelijke ruimtes	afrekposten vides, trapgaten > 4,00 m2	afrekposten bouwconstructies, schachten > 0,50 m2	gebruiksoppervlak	gebruiksoppervlak overige inpandige ruimte	gebruiksoppervlak wonen	gebouw gebonden buitenruimte	externe bergruimte	bruto inhoud
bouwlaag 1	52.09	-	-	-	-	52.09	-	52.09	-	5.94	
begane grond											
bouwlaag 2	45.37	-	-	-	-	45.37	-	45.37	-	-	
eerste verdieping											
bouwlaag 3	40.70	17.29	-	-	-	23.41	23.41	0.00	-	-	
tweede verdieping											
totalen:	138.15 m2	17.29 m2	0.00 m2	0.00 m2	0.00 m2	120.86 m2	23.41 m2	97.45 m2	0.00 m2	5.94 m2	421.63 m3

Vlakkentekening classificaties

Begane grond

1e verdieping

2e verdieping

Berging



GOW=52.09

GOW=45.37

OIR=23.41
OBS=17.29

EB=5.94

GOW

gebruiksoppervlak
wonen

OBS

oppervlak beperkte
stahoogte < 1,50 m

NTR

niet toegankelijke
ruimtes

AP

aftrekposten
vides / bouwconstructies

OIR

overige in pandige
ruimte

GGB

gebouw gebonden
buitenruimte

EB

externe
bergruimte

Toelichting

Aan de hand van meest recente meetinstructies gebruiksoppervlakte woningen en gebruiksoppervlakte bruto inhoud woningen hebben wij deze meetstaat opgesteld. Deze instructie wordt ook wel de Branche Brede Meetinstructie genoemd. De meetinstructie wijkt op een aantal aspecten af van de NEN 2580. De gemeten oppervlaktes worden opgesplitst in de verschillende gebruiksoppervlakten, in tegenstelling tot de NEN 2580 die deze onderverdeling niet kent:

- gebruiksoppervlakte wonen;
- gebruiksoppervlakte overige inpandige ruimte;
- gebruiksoppervlakte gebouw gebonden buitenruimte;
- gebruiksoppervlakte externe bergruimte.

Wat deze bovenstaande oppervlakten precies inhouden, staat op de volgende pagina's toegelicht.

Toegepaste begrippen

Totale vloeroppervlak (TVO)

Het totale vloeroppervlak is gemeten per verdieping op vloerniveau tussen de opgaande woningscheidende scheidingsconstructies (muren).

Oppervlak met beperkte stahoogte < 1,50 m (OBS)

Oppervlaktes met een netto hoogte lager dan 1,50 meter, met uitzondering van de oppervlakte onder een trap, worden niet gerekend tot gebruiksoppervlak. Deze oppervlaktes worden dus met het totale vloeroppervlak verrekend.

Niet toegankelijke ruimtes (NTR)

Ruimtes die voor mensen niet toegankelijk zijn worden niet gerekend tot gebruiksoppervlak. Een voorbeeld hiervan kan zijn wanneer men een vliering enkel kan betreden door een luik en door middel van een eenvoudig wegneembare trap of ladder.

Aftrekposten (AP)

De onderstaande oppervlaktes worden tot aftrekpost gerekend indien:

- de oppervlakte van een trapgat, een vide of een combinatie van beiden, indien deze 4,00 m² of groter is;
- de oppervlakte van een leidingschat, inspringend bouwdeel of van een vrijstaande bouwconstructie, indien deze 0,50 m² of groter is;
- de oppervlakte van een liftschacht
- de oppervlakte van een nis die kleiner is dan 0,50 m²;
- inspringende gebouwdelen met een oppervlakte groter dan 0,50 m².

Gebruiksoppervlak (GO)

Het gebruiksoppervlak komt tot stand door, indien aanwezig, de oppervlaktes lager dan 1,50 meter, niet toegankelijke ruimtes en de aftrekposten te verrekenen met het totale vloeroppervlak.

Gebruiksoppervlak overige inpandige ruimte (OIR)

Een oppervlakte wordt tot de overige inpandige ruimte gerekend als één van de voorwaarden geldt:

- het hoogste punt van de ruimte is tussen 1,50 meter en 2,00 meter hoog;
- het hoogste punt van de ruimte is boven de 2,00 meter, maar het aaneengesloten oppervlak hoger dan 2,00 m is kleiner dan 4,00 m² (alleen van toepassing wanneer er ook sprake is van een gedeelte van de ruimte met een hoogte van minder dan 2,00 m²). Er wordt gekeken naar de gehele verdieping en niet afzonderlijk per ruimte.
- de ruimte is bouwkundig slechts geschikt als bergruimte. Voorbeelden hiervan zijn een kelder, fietsenstalling of een garage;
- er is sprake van een bergzolder, dat wil zeggen een voor mensen toegankelijke zolder die alleen geschikt is voor incidenteel gebruik. Dit is bijvoorbeeld het geval als de zolder niet met een vaste trap bereikbaar is (vlizo) en/of een zolder met onvoldoende daglichttoetreding (raamoppervlakte kleiner dan 0,50 m²).
- een ruimte heeft een gedeelde muur met de woning (het hoofdgebouw), maar is enkel te betreden door de woning via de open lucht te verlaten

Wanneer niet aan de bovenstaande criteria is voldaan, is sprake van gebruiksoppervlakte wonen. In twijfelgevallen worden ruimten gerekend als gebruiksoppervlakte wonen. Een gang, keuken, bijkeuken, pantry, vaste kast, trapkast, meterkast, wasmachine- of cv-ruimte binnen de woning, worden gerekend tot de gebruiksoppervlakte wonen.

De oppervlakte “onder de wand” die de tussen een gebruiksoppervlakte wonen en een gebruiksoppervlakte overige inpandige ruimte staat, wordt gerekend tot de gebruiksoppervlakte wonen.

Gebruiksoppervlak wonen (GOW)

Het gebruiksoppervlak wonen komt tot stand door het oppervlak van het gebruiksoppervlak overige inpandige ruimte te verrekenen met het gebruiksoppervlak.

Gebouw gebonden buitenruimte (GGB)

Een ruimte is gebouwgebonden buitenruimte indien deze ruimte niet of slechts gedeeltelijk is omsloten door vaste wanden en daardoor geen vaste buitenomgrenzing heeft. Er is alleen sprake van gebouwgebonden buitenruimte voor zover het gedeelte naast, op, tegen of aan het hoofdgebouw (de woning) is gelegen. Denk hierbij aan een balkon, carport, veranda of dakterras. Bij een appartement gelegen op de begane grond dient een terras, wanneer en voor zover dit terras rust op een drager die geïntegreerd is in de bouwconstructie van de woning, ook als gebouwgebonden buitenruimte te worden beschouwd. Dit is een uitzondering op de algemene regel en NEN 2580.

Voor het bepalen van de gebruiksoppervlakte van gebouwgebonden buitenruimte wordt onderscheid gemaakt tussen overdekte ruimte en niet overdekte ruimte:

- bij overdekte gebouwgebonden buitenruimte wordt de oppervlakte gemeten tot de verticale projectie van de overkapping;
- bij niet overdekte gebouwgebonden buitenruimte wordt de oppervlakte gemeten tot de opgaande scheidingsconstructie, bijvoorbeeld een hek, dakopstand of rand van de vloerconstructie.

Externe bergruimte (EB)

Een ruimte is een externe bergruimte indien er geen gedeelde muur is met het hoofdgebouw en de ruimte alleen bereikbaar is door de woning te verlaten. Verder geldt dat externe bergruimte nooit een woonfunctie kan hebben. Het meten van de externe bergruimte gebeurt met dezelfde principes als bij het meten van de woning. Indien er meer externe bergruimten zijn, worden de gemeten oppervlaktes getotaliseerd tot één gebruiksoppervlakte externe bergruimte voor de woning. Tevens kan het alleen tot externe bergruimte geclassificeerd worden, wanneer het object volledig af te sluiten is.

Een oppervlakte van een parkeerplaats wordt alleen gemeten als gebruiksoppervlak externe bergruimte wanneer deze individuele parkeerplaats zich bevindt in een volledig van de buitenwereld af te sluiten complex en er sprake is van een parkeerplaats horend bij de woning.

Bruto inhoud

De meetinstructie is gericht op het meten van de bruto inhoud per woning. Dat wil zeggen dat altijd uitgegaan wordt van de inhoud “achter de voordeur”. Bij de meting van de bruto inhoud van de woning wordt geen onderscheid gemaakt tussen verschillende functies van de delen van een woning (bijvoorbeeld “woonruimte” of “overige inpandige ruimte”).

Volgens de instructie wordt gewerkt met standaardmaten voor de dikte van de verdiepingsvloeren, van de begane-grondvloer, van de dakconstructie en van de woningscheidende wanden voor de situaties waarin deze dikte niet eenvoudig te meten is. NEN 2580 kent deze aannames omtrent de dikte van vloeren, dakconstructie en woningscheidende muren niet.

Onderstaande aannames worden aangehouden indien deze niet meetbaar zijn:

- begane grondvloer en keldervloer 40 cm (standaard sinds januari 2018)
- verdiepingsvloer 30 cm
- dakconstructie 30 cm
- woningscheidende muren 30 cm
- woningscheidende muren indien gedeeld 15 cm

De (bruto) hoogte wordt bepaald vanaf de bovenkant van de vloer tot en met de vloer van de bovengelegen bouwlaag. Indien de dikte van de (woningsscheidende) vloer niet gemeten kan worden, wordt aangenomen dat deze 30 cm dik is. Indien het de bovenste bouwlaag is en er sprake is van een plat dak, wordt gemeten inclusief de dakconstructie. Voor de dikte van de dakconstructie wordt 30 cm aangehouden als deze maat niet bekend is.

Voor de volledige meetinstructie en de lijst met de veel gestelde vragen met antwoorden, verwijzen wij u graag door naar de website van de Waarderingskamer:

<https://www.waarderingskamer.nl/hulpmiddelen-gemeenten/meetinstructies-gebruiksoppervlakte-inhoud/>