



Schoonegge 285 Rotterdam



De beste **full service**
makelaar

Algemeen

Bezichtigingen voor deze woning worden gepland op de 4e en de 6e december. Deze kunt zelf inplannen op [HUIZEN010.nl](https://huizen010.nl) zodra u op de knop bezichtigen klikt.

Welkom thuis aan Schoonegge 285

In het hart van de groene en rustige wijk Zuidwijk, vind je dit prachtige instapklare appartement dat je direct een gevoel van thuishkomen geeft. Een plek waar moderne afwerking en comfort samenkomen, klaar om nieuwe herinneringen te maken.

Wanneer je aankomt bij Schoonegge 285, word je verwelkomd in een verzorgd portiek met intercom en toegang tot de bergingen. Een trap brengt je naar de derde verdieping, waar jouw nieuwe woning op je wacht.

Ruimte, licht en comfort

De woonkamer aan de voorzijde is een fijne, lichte ruimte die door het doorbreken van een wand extra groot aanvoelt. Hier kun je heerlijk ontspannen, met de deur open naar het balkon op het zuiden. Geniet van een kop koffie terwijl de zon naar binnen straalt en je uitkijkt over de groene omgeving.

De keuken, in strak hoogglans wit, is perfect voor iedereen die van koken houdt. Met diverse inbouwapparaten heb je alles bij de hand, en via de keuken stap je zo het tweede balkon op, waar je 's ochtends kunt genieten van een frisse bries.

Heerlijk slapen en verfrissend douchen

Aan de achterzijde van het appartement vind je twee slaapkamers. De grootste slaapkamer van ca. 12 m² is een oase van rust, compleet met een badkamer en suite. De moderne badkamer met inloopdouche en wastafelmeubel biedt je een ontspannen start van de dag. De tweede slaapkamer, met een oppervlakte van ca. 8,5 m², kan dienen als werkplek, hobbykamer of een gezellige logeerkamer.

Meer dan alleen wonen

Dit appartement is tot in de puntjes verzorgd. Nieuwe vloeren en strak afgewerkte wanden geven de woning een frisse uitstraling. Kunststof kozijnen met dubbele beglazing zorgen voor comfort en energiebesparing, terwijl het energielabel D en de ligging op eigen grond extra voordelen bieden.

De perfecte locatie

Zuidwijk is een fijne plek om te wonen. Met winkels, scholen en openbaar vervoer in de buurt, ligt alles wat je nodig hebt op loopafstand. Tegelijkertijd biedt de wijk veel rust en groen, ideaal voor ontspanning na een drukke dag.

Maak van dit huis jouw thuis

Zie jij jezelf hier al wonen? Plan vandaag nog een bezichtiging en laat je verrassen door de ruimte, het licht en het comfort van dit prachtige appartement. HUIZEN010 Makelaars staat voor je klaar om je te begeleiden bij de eerste stap naar jouw nieuwe thuis.



TE KOOP:

Schoonegge 285 Rotterdam

Bezichtigingen voor deze woning worden gepland op de 4e en de 6e december. Deze kunt zelf inplannen zodra u op de knop bezichtigen klikt.

In de groene en rustige wijk Zuidwijk wacht dit prachtige instapklare appartement op jou. Met een ruime, lichte woonkamer, moderne afwerking, twee balkons en twee slaapkamers is dit de perfecte plek om thuis te komen. Hier ervaar je comfort, stijl en een omgeving vol rust en gemak. Klaar voor een nieuwe start?



Bijzonderheden

Bijzonderheden:

- Twee balkons: één op het zuiden en één op het noorden.
- Kunststof kozijnen met dubbele beglazing.
- Nieuwe vloer en strak afgewerkte wanden.
- Afgesloten portiek met intercom en toegang tot bergingen.
- Snelle oplevering mogelijk.
- Energie label D
- Stoken en warm water middels CV ketel
- VVE bijdrage €123,64

Koper heeft voldoende onderzoek uitgevoerd en vrijwaart verkoper en verkopend makelaar van iedere aansprakelijkheid omtrent het gebruik.

De Meetinstructie is gebaseerd op de NEN2580. De Meetinstructie is bedoeld om een meer eenduidige manier van meten toe te passen voor het geven van een indicatie van de gebruiksoppervlakte. De Meetinstructie sluit verschillen in meetuitkomsten niet volledig uit, door bijvoorbeeld interpretatieverschillen, afrondingen of beperkingen bij het uitvoeren van de meting.



Schoonegge 285 Rotterdam

Zeer gunstige locatie:

De ligging van dit appartement is ideaal:

Treinstation	1,13 km
▣ Bushalte	0,31 km
▣ Centrum	5,22 km
▣ Snelweg afrit	0,89 km
▣ Supermarkt	0,26 km
▣ Kinderopvang	0,27 km
▣ Basisonderwijs	0,27 km
▣ Voortgezetonderwijs	0,21 km

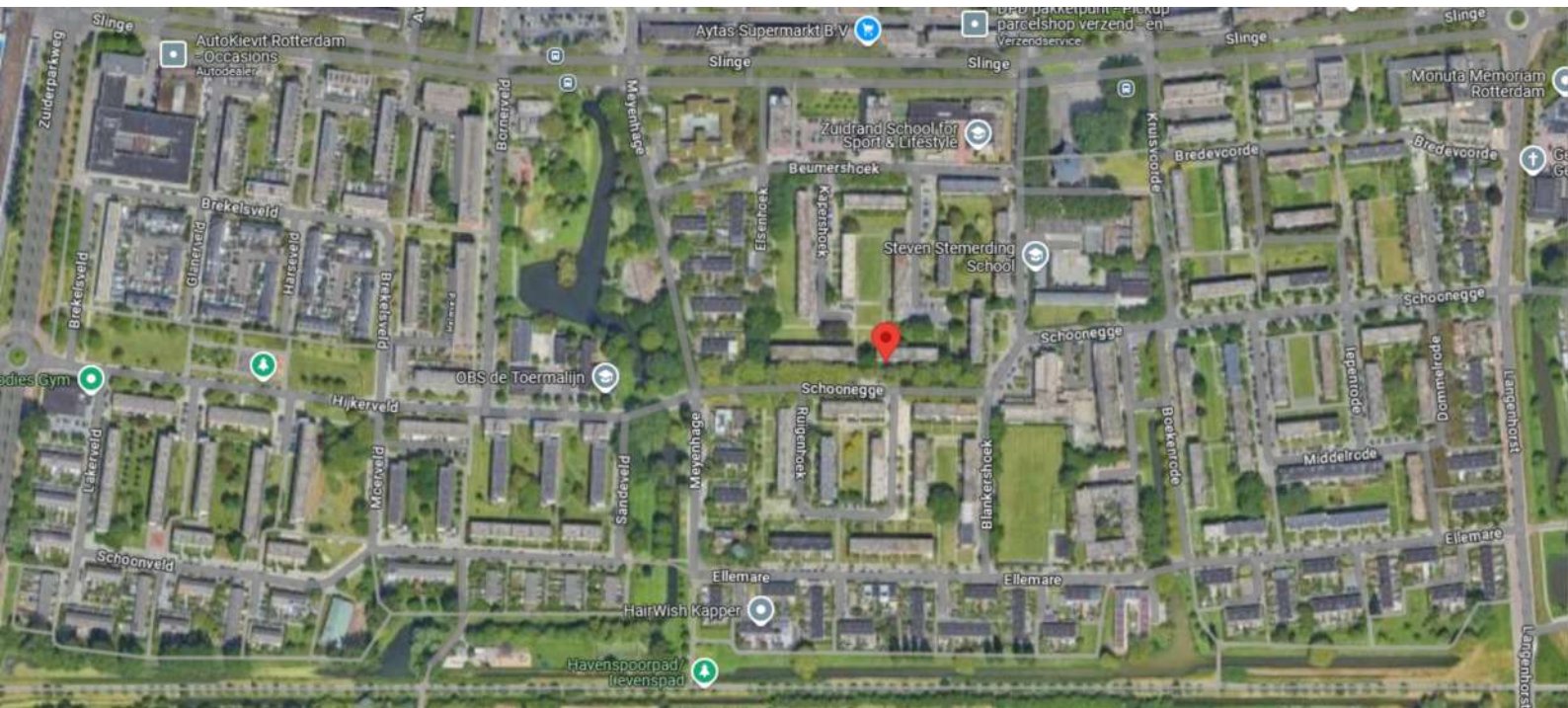





**Plattegrond dient alleen ter indicatie
Er kunnen GEEN rechten aan worden ontleend**







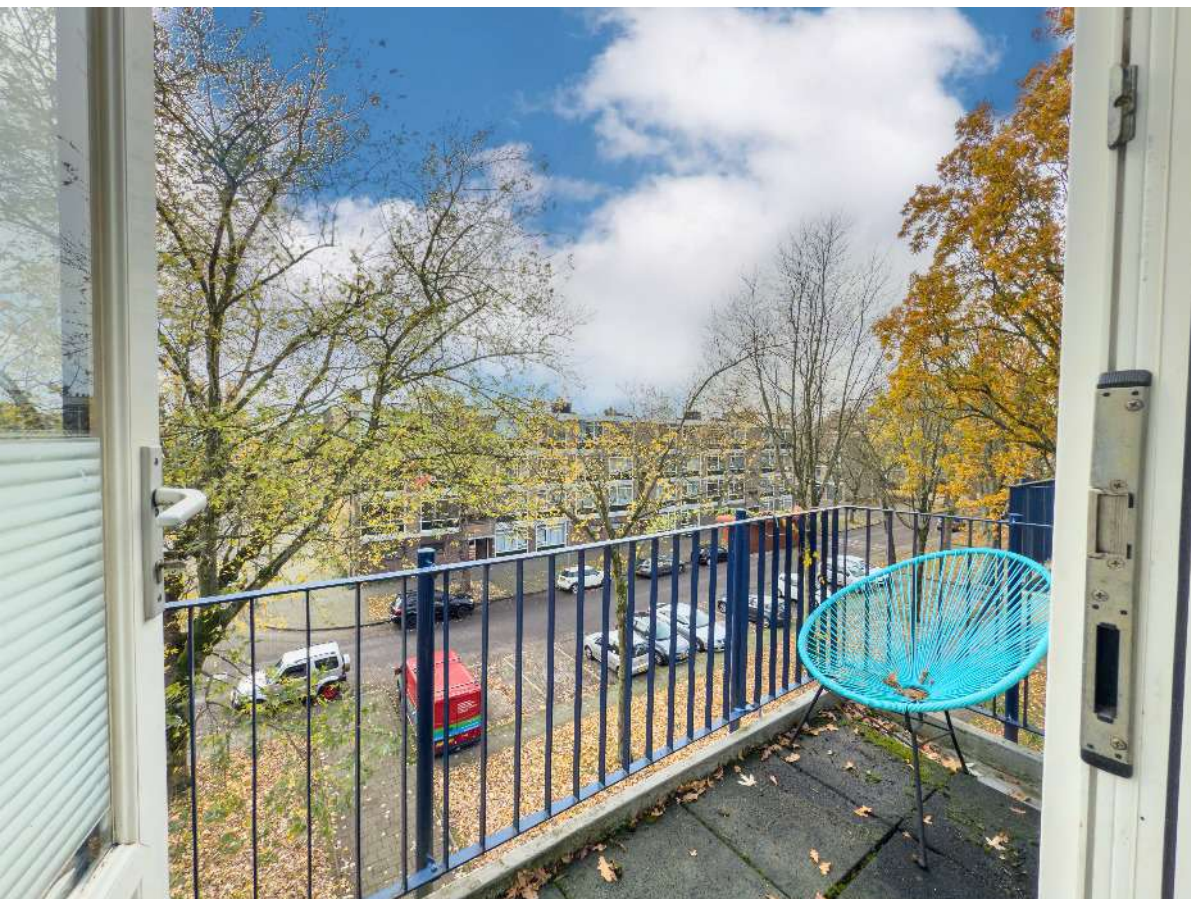





Lijst van zaken

Persoonlijke gegevens

Adres te verkopen woning:

Schoonegge 285, 3085 CV, Rotterdam

Datum:

21-11-2024

Voor de onderstaande zaken -ongeacht of ze roerend dan wel onroerend zijn- geldt dat ze soms wel en soms niet in de woning achterblijven. De lijst is bedoeld om duidelijkheid te scheppen om discussies achteraf te voorkomen.

	Blijft achter	Gaat mee	Kan worden overgenomen	N.v.t.
Woning				
Interieur				
Verlichting, te weten:				
Inbouwspots / dimmers	<input checked="" type="checkbox"/>	<input type="checkbox"/>	<input type="checkbox"/>	<input type="checkbox"/>
Opbouwspots / armaturen / lampen / dimmers	<input checked="" type="checkbox"/>	<input type="checkbox"/>	<input type="checkbox"/>	<input type="checkbox"/>
Losse (hang)lampen	<input checked="" type="checkbox"/>	<input type="checkbox"/>	<input type="checkbox"/>	<input type="checkbox"/>
(Losse) kasten, legplanken, te weten:				
(Losse) kasten	<input type="checkbox"/>	<input type="checkbox"/>	<input type="checkbox"/>	<input checked="" type="checkbox"/>
Boeken / legplanken	<input type="checkbox"/>	<input type="checkbox"/>	<input type="checkbox"/>	<input checked="" type="checkbox"/>
Raamdecoratie/zonwering binnen, te weten:				
Gordijnrails	<input type="checkbox"/>	<input type="checkbox"/>	<input type="checkbox"/>	<input checked="" type="checkbox"/>
Gordijnen	<input type="checkbox"/>	<input type="checkbox"/>	<input type="checkbox"/>	<input checked="" type="checkbox"/>
Overgordijnen	<input type="checkbox"/>	<input type="checkbox"/>	<input type="checkbox"/>	<input checked="" type="checkbox"/>
Vitrages	<input type="checkbox"/>	<input type="checkbox"/>	<input type="checkbox"/>	<input checked="" type="checkbox"/>
Rolgordijnen	<input type="checkbox"/>	<input type="checkbox"/>	<input type="checkbox"/>	<input checked="" type="checkbox"/>
Lamellen	<input type="checkbox"/>	<input type="checkbox"/>	<input type="checkbox"/>	<input checked="" type="checkbox"/>
Jaloezieën	<input type="checkbox"/>	<input type="checkbox"/>	<input type="checkbox"/>	<input checked="" type="checkbox"/>
(Losse) horren / rolhorren	<input type="checkbox"/>	<input type="checkbox"/>	<input type="checkbox"/>	<input checked="" type="checkbox"/>
Vloerdecoratie, te weten:				

Lijst van zaken

Vloerbedekking	<input type="checkbox"/>	<input type="checkbox"/>	<input type="checkbox"/>	<input checked="" type="checkbox"/>
----------------	--------------------------	--------------------------	--------------------------	-------------------------------------

Parketvloer	<input type="checkbox"/>	<input type="checkbox"/>	<input type="checkbox"/>	<input checked="" type="checkbox"/>
-------------	--------------------------	--------------------------	--------------------------	-------------------------------------

Houten vloer(delen)	<input type="checkbox"/>	<input type="checkbox"/>	<input type="checkbox"/>	<input checked="" type="checkbox"/>
---------------------	--------------------------	--------------------------	--------------------------	-------------------------------------

Laminaat	<input checked="" type="checkbox"/>	<input type="checkbox"/>	<input type="checkbox"/>	<input type="checkbox"/>
----------	-------------------------------------	--------------------------	--------------------------	--------------------------

Plavuizen	<input type="checkbox"/>	<input type="checkbox"/>	<input type="checkbox"/>	<input checked="" type="checkbox"/>
-----------	--------------------------	--------------------------	--------------------------	-------------------------------------

Open haard, kachel:

(Voorzet) openhaard met toebehoren	<input checked="" type="checkbox"/>	<input type="checkbox"/>	<input type="checkbox"/>	<input type="checkbox"/>
------------------------------------	-------------------------------------	--------------------------	--------------------------	--------------------------

Allesbrander	<input type="checkbox"/>	<input type="checkbox"/>	<input type="checkbox"/>	<input checked="" type="checkbox"/>
--------------	--------------------------	--------------------------	--------------------------	-------------------------------------

Houtkachel	<input type="checkbox"/>	<input type="checkbox"/>	<input type="checkbox"/>	<input checked="" type="checkbox"/>
------------	--------------------------	--------------------------	--------------------------	-------------------------------------

(Gas) kachels	<input type="checkbox"/>	<input type="checkbox"/>	<input type="checkbox"/>	<input checked="" type="checkbox"/>
---------------	--------------------------	--------------------------	--------------------------	-------------------------------------

Designradiator(en)	<input type="checkbox"/>	<input type="checkbox"/>	<input type="checkbox"/>	<input checked="" type="checkbox"/>
--------------------	--------------------------	--------------------------	--------------------------	-------------------------------------

Radiatorafwerking	<input type="checkbox"/>	<input type="checkbox"/>	<input type="checkbox"/>	<input checked="" type="checkbox"/>
-------------------	--------------------------	--------------------------	--------------------------	-------------------------------------

Overige zaken, te weten:

Spiegelwanden	<input type="checkbox"/>	<input type="checkbox"/>	<input type="checkbox"/>	<input checked="" type="checkbox"/>
---------------	--------------------------	--------------------------	--------------------------	-------------------------------------

Schilderij ophang systeem	<input type="checkbox"/>	<input type="checkbox"/>	<input type="checkbox"/>	<input checked="" type="checkbox"/>
---------------------------	--------------------------	--------------------------	--------------------------	-------------------------------------

Keuken

Keukenblok (met bovenkasten)	<input checked="" type="checkbox"/>	<input type="checkbox"/>	<input type="checkbox"/>	<input type="checkbox"/>
------------------------------	-------------------------------------	--------------------------	--------------------------	--------------------------

Keuken (inbouw)apparatuur, te weten:

Kookplaat	<input type="checkbox"/>	<input type="checkbox"/>	<input type="checkbox"/>	<input checked="" type="checkbox"/>
-----------	--------------------------	--------------------------	--------------------------	-------------------------------------

(Gas) fornuis	<input checked="" type="checkbox"/>	<input type="checkbox"/>	<input type="checkbox"/>	<input type="checkbox"/>
---------------	-------------------------------------	--------------------------	--------------------------	--------------------------

Afzuigkap	<input checked="" type="checkbox"/>	<input type="checkbox"/>	<input type="checkbox"/>	<input type="checkbox"/>
-----------	-------------------------------------	--------------------------	--------------------------	--------------------------

Magnetron	<input type="checkbox"/>	<input type="checkbox"/>	<input type="checkbox"/>	<input checked="" type="checkbox"/>
-----------	--------------------------	--------------------------	--------------------------	-------------------------------------

Oven	<input checked="" type="checkbox"/>	<input type="checkbox"/>	<input type="checkbox"/>	<input type="checkbox"/>
------	-------------------------------------	--------------------------	--------------------------	--------------------------

Lijst van zaken

Combi-oven / combi-magnetron	<input type="checkbox"/>	<input type="checkbox"/>	<input type="checkbox"/>	<input checked="" type="checkbox"/>
------------------------------	--------------------------	--------------------------	--------------------------	-------------------------------------

Koelkast	<input type="checkbox"/>	<input type="checkbox"/>	<input type="checkbox"/>	<input checked="" type="checkbox"/>
----------	--------------------------	--------------------------	--------------------------	-------------------------------------

Vriezer	<input type="checkbox"/>	<input type="checkbox"/>	<input type="checkbox"/>	<input checked="" type="checkbox"/>
---------	--------------------------	--------------------------	--------------------------	-------------------------------------

Koel-vriescombinatie	<input checked="" type="checkbox"/>	<input type="checkbox"/>	<input type="checkbox"/>	<input type="checkbox"/>
----------------------	-------------------------------------	--------------------------	--------------------------	--------------------------

Vaatwasser	<input type="checkbox"/>	<input type="checkbox"/>	<input type="checkbox"/>	<input checked="" type="checkbox"/>
------------	--------------------------	--------------------------	--------------------------	-------------------------------------

Quooker	<input type="checkbox"/>	<input type="checkbox"/>	<input type="checkbox"/>	<input checked="" type="checkbox"/>
---------	--------------------------	--------------------------	--------------------------	-------------------------------------

Koffiezetapparaat	<input type="checkbox"/>	<input type="checkbox"/>	<input type="checkbox"/>	<input checked="" type="checkbox"/>
-------------------	--------------------------	--------------------------	--------------------------	-------------------------------------

Keukenaccessoires, te weten:

Droogrek	<input type="checkbox"/>	<input type="checkbox"/>	<input type="checkbox"/>	<input checked="" type="checkbox"/>
----------	--------------------------	--------------------------	--------------------------	-------------------------------------

Sanitair/sauna

Toilet met de volgende toebehoren:

Toiletpot	<input checked="" type="checkbox"/>	<input type="checkbox"/>	<input type="checkbox"/>	<input type="checkbox"/>
-----------	-------------------------------------	--------------------------	--------------------------	--------------------------

Toiletrolhouder	<input type="checkbox"/>	<input type="checkbox"/>	<input type="checkbox"/>	<input checked="" type="checkbox"/>
-----------------	--------------------------	--------------------------	--------------------------	-------------------------------------

Toiletborstel (houder)	<input type="checkbox"/>	<input type="checkbox"/>	<input type="checkbox"/>	<input checked="" type="checkbox"/>
------------------------	--------------------------	--------------------------	--------------------------	-------------------------------------

Fontein	<input type="checkbox"/>	<input type="checkbox"/>	<input type="checkbox"/>	<input checked="" type="checkbox"/>
---------	--------------------------	--------------------------	--------------------------	-------------------------------------

Badkamer met de volgende toebehoren:

Ligbad	<input type="checkbox"/>	<input type="checkbox"/>	<input type="checkbox"/>	<input checked="" type="checkbox"/>
--------	--------------------------	--------------------------	--------------------------	-------------------------------------

Jacuzzi / whirlpool	<input type="checkbox"/>	<input type="checkbox"/>	<input type="checkbox"/>	<input checked="" type="checkbox"/>
---------------------	--------------------------	--------------------------	--------------------------	-------------------------------------

Douche (cabine / scherm)	<input type="checkbox"/>	<input type="checkbox"/>	<input type="checkbox"/>	<input checked="" type="checkbox"/>
--------------------------	--------------------------	--------------------------	--------------------------	-------------------------------------

Stoomdouche (cabine)	<input type="checkbox"/>	<input type="checkbox"/>	<input type="checkbox"/>	<input checked="" type="checkbox"/>
----------------------	--------------------------	--------------------------	--------------------------	-------------------------------------

Wastafel	<input checked="" type="checkbox"/>	<input type="checkbox"/>	<input type="checkbox"/>	<input type="checkbox"/>
----------	-------------------------------------	--------------------------	--------------------------	--------------------------

Wastafelmeubel	<input checked="" type="checkbox"/>	<input type="checkbox"/>	<input type="checkbox"/>	<input type="checkbox"/>
----------------	-------------------------------------	--------------------------	--------------------------	--------------------------

Planchet	<input type="checkbox"/>	<input type="checkbox"/>	<input type="checkbox"/>	<input checked="" type="checkbox"/>
----------	--------------------------	--------------------------	--------------------------	-------------------------------------

Lijst van zaken

Toiletkast	<input type="checkbox"/>	<input type="checkbox"/>	<input type="checkbox"/>	<input checked="" type="checkbox"/>
Toiletpot	<input type="checkbox"/>	<input type="checkbox"/>	<input type="checkbox"/>	<input checked="" type="checkbox"/>
Toiletrolhouder	<input type="checkbox"/>	<input type="checkbox"/>	<input type="checkbox"/>	<input checked="" type="checkbox"/>
Toiletborstel (houder)	<input type="checkbox"/>	<input type="checkbox"/>	<input type="checkbox"/>	<input checked="" type="checkbox"/>
Sauna met toebehoren	<input type="checkbox"/>	<input type="checkbox"/>	<input type="checkbox"/>	<input checked="" type="checkbox"/>

Exterieur/Installaties/Veiligheid/Energiebesparing

Schotel / antenne	<input type="checkbox"/>	<input type="checkbox"/>	<input type="checkbox"/>	<input checked="" type="checkbox"/>
Brievenbus	<input checked="" type="checkbox"/>	<input type="checkbox"/>	<input type="checkbox"/>	<input type="checkbox"/>
Kluis	<input type="checkbox"/>	<input type="checkbox"/>	<input type="checkbox"/>	<input checked="" type="checkbox"/>
(Voordeur) bel	<input checked="" type="checkbox"/>	<input type="checkbox"/>	<input type="checkbox"/>	<input type="checkbox"/>
Alarminstallatie	<input type="checkbox"/>	<input type="checkbox"/>	<input type="checkbox"/>	<input checked="" type="checkbox"/>
(Veiligheids) sloten en overige inbraakpreventie	<input type="checkbox"/>	<input type="checkbox"/>	<input type="checkbox"/>	<input checked="" type="checkbox"/>
Rookmelders	<input checked="" type="checkbox"/>	<input type="checkbox"/>	<input type="checkbox"/>	<input type="checkbox"/>
(Klok) thermostaat	<input checked="" type="checkbox"/>	<input type="checkbox"/>	<input type="checkbox"/>	<input type="checkbox"/>
Airconditioning	<input type="checkbox"/>	<input type="checkbox"/>	<input type="checkbox"/>	<input checked="" type="checkbox"/>
Screens	<input type="checkbox"/>	<input type="checkbox"/>	<input type="checkbox"/>	<input checked="" type="checkbox"/>
Rolluiken	<input type="checkbox"/>	<input type="checkbox"/>	<input type="checkbox"/>	<input checked="" type="checkbox"/>
Zonwering buiten	<input type="checkbox"/>	<input type="checkbox"/>	<input type="checkbox"/>	<input checked="" type="checkbox"/>

Warmwatervoorziening, te weten:

CV-installatie	<input checked="" type="checkbox"/>	<input type="checkbox"/>	<input type="checkbox"/>	<input type="checkbox"/>
Boiler	<input type="checkbox"/>	<input type="checkbox"/>	<input type="checkbox"/>	<input checked="" type="checkbox"/>
Geiser	<input type="checkbox"/>	<input type="checkbox"/>	<input type="checkbox"/>	<input checked="" type="checkbox"/>

Isolatievoorzieningen (voorzetramen/radiatorfolie etc.), te weten:

Lijst van zaken

Voorzetramen	<input type="checkbox"/>	<input type="checkbox"/>	<input type="checkbox"/>	<input checked="" type="checkbox"/>
--------------	--------------------------	--------------------------	--------------------------	-------------------------------------

Radiatorfolie	<input type="checkbox"/>	<input type="checkbox"/>	<input type="checkbox"/>	<input checked="" type="checkbox"/>
---------------	--------------------------	--------------------------	--------------------------	-------------------------------------

Overige zaken, te weten:

Telefoonaansluiting / internetaansluiting	<input type="checkbox"/>	<input type="checkbox"/>	<input type="checkbox"/>	<input checked="" type="checkbox"/>
---	--------------------------	--------------------------	--------------------------	-------------------------------------

Veiligheidsschakelaar wasautomaat	<input type="checkbox"/>	<input type="checkbox"/>	<input type="checkbox"/>	<input checked="" type="checkbox"/>
-----------------------------------	--------------------------	--------------------------	--------------------------	-------------------------------------

Waterslot wasautomaat	<input type="checkbox"/>	<input type="checkbox"/>	<input type="checkbox"/>	<input checked="" type="checkbox"/>
-----------------------	--------------------------	--------------------------	--------------------------	-------------------------------------

Zonnepanelen	<input type="checkbox"/>	<input type="checkbox"/>	<input type="checkbox"/>	<input checked="" type="checkbox"/>
--------------	--------------------------	--------------------------	--------------------------	-------------------------------------

Oplaadpunt elektrische auto	<input type="checkbox"/>	<input type="checkbox"/>	<input type="checkbox"/>	<input checked="" type="checkbox"/>
-----------------------------	--------------------------	--------------------------	--------------------------	-------------------------------------

Tuin

Inrichting

Tuinaanleg / bestrating	<input type="checkbox"/>	<input type="checkbox"/>	<input type="checkbox"/>	<input checked="" type="checkbox"/>
-------------------------	--------------------------	--------------------------	--------------------------	-------------------------------------

Beplanting	<input type="checkbox"/>	<input type="checkbox"/>	<input type="checkbox"/>	<input checked="" type="checkbox"/>
------------	--------------------------	--------------------------	--------------------------	-------------------------------------

Verlichting/installaties

Buitenverlichting	<input type="checkbox"/>	<input type="checkbox"/>	<input type="checkbox"/>	<input checked="" type="checkbox"/>
-------------------	--------------------------	--------------------------	--------------------------	-------------------------------------

Tijd- of schemerschakelaar / bewegingsmelder	<input type="checkbox"/>	<input type="checkbox"/>	<input type="checkbox"/>	<input checked="" type="checkbox"/>
--	--------------------------	--------------------------	--------------------------	-------------------------------------

Bebouwing

Tuinhuis / buitenberging	<input type="checkbox"/>	<input type="checkbox"/>	<input type="checkbox"/>	<input checked="" type="checkbox"/>
--------------------------	--------------------------	--------------------------	--------------------------	-------------------------------------

Kasten / werkbank in tuinhuis / berging	<input type="checkbox"/>	<input type="checkbox"/>	<input type="checkbox"/>	<input checked="" type="checkbox"/>
---	--------------------------	--------------------------	--------------------------	-------------------------------------

(Broei) kas	<input type="checkbox"/>	<input type="checkbox"/>	<input type="checkbox"/>	<input checked="" type="checkbox"/>
-------------	--------------------------	--------------------------	--------------------------	-------------------------------------

Overige zaken

(Sier) hek	<input type="checkbox"/>	<input type="checkbox"/>	<input type="checkbox"/>	<input checked="" type="checkbox"/>
------------	--------------------------	--------------------------	--------------------------	-------------------------------------

Vlaggenmast (houder)	<input type="checkbox"/>	<input type="checkbox"/>	<input type="checkbox"/>	<input checked="" type="checkbox"/>
----------------------	--------------------------	--------------------------	--------------------------	-------------------------------------

Lijst van zaken

Overig

Zijn er zaken die geen eigendom zijn van verkoper omdat er sprake is van een leasecontract of huurcontract. Zo ja, neemt verkoper de zaak mee of wordt het betreffende contract overgenomen?

Ja Nee Gaat mee Moet worden overgenomen

CV

Boiler

Zonnepanelen

Voor akkoord,

De opdrachtgever/verkoper,
(en echtgeno(o)t(e)/partner)

plaats en datum:

Koper,
(en echtgeno(o)t(e)/partner)

plaats en datum:

• **Bezoekadres:** Kranenburgweg 143, 2583 ER 's-Gravenhage
• **Tel:** 070 - 22 10 350 • info@adficom.nl • www.adficom.nl



Uw energielabel energie-index rapport

Object:

**Schoonegge 285
3085 CV Rotterdam**

**Energietabel volgens
energie-index: EI 1,91/ Label D**

energie-index rapport

Energielabel volgens energie-index (pagina 4)

De Energie-index van een woning is een getal dat uitdrukt hoe energiezuinig uw woning is. Hoe lager het getal, hoe zuiniger de woning.

Voor u hebben wij het getal vertaald naar een meer herkenbare waarde, namelijk een letter.

De Energie-index is gebaseerd op ongeveer 150 energetische kenmerken van uw woning na aanleiding van ons bezoek. Het geeft een zeer gedetailleerd beeld van de energiezuinigheid van de woning.

Tegelijk met de Energie-index ontvangt u het definitieve energielabel, dat verplicht is bij de overdracht en/of verhuur van de woning.

Definitieve Energielabel (pagina 5)

Het definitieve energielabel van de Rijksoverheid is gebaseerd op slechts 10 energetische kenmerken van uw woning. Dit geeft slechts een schatting van de energiezuinigheid. Het is minder geschikt om te bepalen welke mogelijkheden er zijn om energie te besparen. Of om vast stellen of uw woning geschikt is om (bijvoorbeeld zonnepanelen) duurzame energie op te wekken.

Bijlage bij het energielabel (pagina 6 en 7)

Deze bijlage is automatisch gegenereerd door de RVO. Het is een algemeen advies op basis van het definitieve energielabel.

Besparende maatregelen die hierin staan vermeld zijn gebaseerd op gestandaardiseerde woningen, en zijn dus niet specifiek voor uw woning berekend als er gekeken wordt naar bijvoorbeeld haalbaarheid of prijs indicatie.



ENERGIE-INDEX TABEL

A⁺⁺	A⁺	A	B	C	D	E	F	G
≤ 0,60	0,61 - 0,80	0,81 - 1,20	1,21 - 1,40	1,41 - 1,80	1,81 - 2,10	2,11 - 2,40	2,41 - 2,7	≥ 2,71

Huurpunten woningwaarderingstelsel

Huurpunten woningwaarderingstelsel (WWS) Energieprestatie overeenkomend Energie-index			
energie-index	label	meergezins	eengezins
El < 0,6	A ⁺⁺	40	44
0,6 < El ≤ 0,8	A ⁺	36	40
0,8 < El ≤ 1,2	A	32	36
1,2 < El ≤ 1,4	B	28	32
1,4 < El ≤ 1,8	C	15	22
1,8 < El ≤ 2,1	D	11	14
2,1 < El ≤ 2,4	E	5	8
2,4 < El ≤ 2,7	F	1	4
El ≤ 2,7	G	0	0

Energie-index rapport

	Straat:	Schoonegge	EI_{NV2014*}: ● 1.91 (WWS) 1.81 - 2.10 Energieklasse: ● D
	Nummer/ Toevoeging:	285	
	Postcode:	3085CV	
	Plaats:	Rotterdam	
Woningtype:	Meergezinswoning met 1 woonlaag		EI_{NV2014 met EMG verklaring:} ● nvt
Gebruiksoppervlakte:	66,5		
Opnamedatum:	10 oktober 2018		
Afmeldnummer:	890243943		
El-rapport geldig tot:	10-10-2028		
El op basis van andere woning?	nee		
Adres representatieve woning			
<i>Standaard Energiegebruik van de woning wordt bepaald met een zogenaamd Maatwerkadvies</i>			
<i>Mogelijke energiebesparende maatregelen kunnen worden bepaald met een zogenaamd Maatwerkadvies!</i>			
El-rapport opgesteld door:			
● Adviesbedrijf:	Adficom vastgoeddiensten B.V.		
● Certificaatnummer (afgegeven door CI)	EPG2015-37		
● KvK nummer:	61095729		
● Naam EPA-opnemer/ adviseur:	B.W.F. Binnendijk		
● Examennummer:	45262		
● Handtekening:			

* Berekening van de Energie-index is gebaseerd op het Nader Voorschrift NEN7120 vastgesteld 10 februari 2014 inclusief erratalijst van 3 november 2014



Energie label woning

Schoonegge 285
3085CV Rotterdam

BAG-ID: 0599010000187923

Veel besparingsmogelijkheden

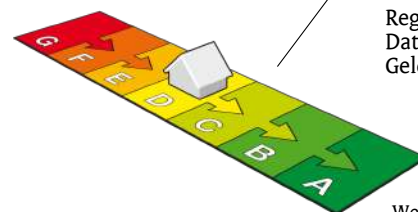

Energie label D

Registratienummer 890243943
Datum van registratie 11-10-2018
Geldig tot 10-10-2028

Weinig besparingsmogelijkheden

De energieprestatie-indicator van dit energie label is gebaseerd op de energie index met registratienummer 890243943

Overzicht woningkenmerken

1.	Woningtype	Appartement met 1 woonlaag - Tussen dak	
	Bouwperiode	1946 t/m 1964	
	Woonoppervlakte	t/m 80 m ²	
2.	Glas woonruimte(s)	Dubbel glas	
	Glas slaapruimte(s)	HR glas	
3.	Gevelisolatie	Gevel niet extra geïsoleerd	
4.	Dakisolatie	Dak niet extra geïsoleerd	
5.	Vloerisolatie	Niet van toepassing	
6.	Verwarming	Individuele CV-ketel, geïnstalleerd in of na 1998	
7.	Aparte warmtapwatervoorziening	Geen apart toestel	
8.	Zonne-energie	Geen zonnepanelen en geen zonneboiler	
9.	Ventilatie	Geen mechanische afzuiging	

Wilt u besparen op uw energierekening? Overweeg dan de volgende mogelijke maatregelen:

Een zonneboiler voor het verwarmen van uw tapwater

(Extra) isolatie van uw dak

(Extra) isolatie van uw buitenmuren

Zonnepanelen voor het opwekken van elektriciteit

HR++ glas in de woonruimte(s)

Als de besparingsmogelijkheden HR107-ketel, HR107-combiketel en/of warmtepomp tegelijk op uw energie label verschijnen, dan is slechts één van deze maatregelen zinvol om uit te voeren. U kunt hieruit dus een keuze maken.

Goedgekeurd door:

Naam Bastiaan Binnendijk
Examnummer 45262
KvK nummer 61095729

Afgegeven conform de regeling energieprestatie gebouwen, welke onderdeel is van de Europese richtlijn EPBD

Dit energie label is afgegeven door Rijksdienst voor Ondernemend Nederland.

Dit energie label kunt u altijd verifiëren op www.energie labelvoorwoningen.nl of www.zoekuwenergie label.nl.

Disclaimer

Dit energie label bevat maatregelen om de energieprestatie van uw woning te verbeteren. De maatregelen die op dit energie label genoemd worden zijn maatregelen die op dit moment kosteneffectief zijn of dit naar verwachting binnen de geldigheidsduur van het energie label worden, gebaseerd op een gemiddeld energiegebruik van de woning.

Als uw gebruik afwijkt van het gemiddeld gebruik kunnen de terugverdientijden zoals vermeld op dit energie label afwijken.

Bijlage bij het energielabel

Meer informatie over de geadviseerde maatregelen

De besparingsmogelijkheden die genoemd worden op dit energielabel zijn maatregelen die op dit moment in de meeste gevallen kosteneffectief zijn of dit binnen de geldigheidsduur van het energielabel kunnen worden. Hieronder vindt u meer informatie over de geadviseerde maatregelen.

(Extra) isolatie van uw begane grondvloer

Huizen met vloerisolatie verliezen minder warmte, waardoor de ketel minder hard hoeft te stoken. Zorg voor een goede isolatiewaarde van de vloerconstructie na isolatie (zogenoeten Rc-waarde). Aanbeveling voor een bestaande woning is een isolatiewaarde van $R_c \geq 2,5 \text{ m}^2\text{K/W}$. Het rendement van vloerisolatie is vergelijkbaar met een rente van acht procent op een spaarrekening. [Meer Info](#)

(Extra) isolatie van uw dak

Huizen met dakisolatie verliezen minder warmte, waardoor de ketel minder hard hoeft te stoken. Aanbeveling voor de bestaande bouw is een isolatiewaarde van $R_c \geq 2,5 \text{ m}^2\text{K/W}$. Het rendement van dakisolatie is vergelijkbaar met een rente van 9 procent op een spaarrekening. [Meer Info](#)

(Extra) isolatie van uw buitenmuren

Huizen met gevelisolatie verliezen minder warmte, waardoor de ketel minder hard hoeft te stoken. Spouwmuurisolatie is de meest voordelige vorm van isolatie. Het rendement van spouwmuurisolatie is vergelijkbaar met een rente van 12 procent op een spaarrekening. Je bespaart nog meer als je spouwmuurisolatie combineert met isolatie aan de buitenzijde of de binnenzijde van de gevel (voorzetwand). Aanbeveling voor de bestaande bouw is een isolatiewaarde van $R_c \geq 2,5 \text{ m}^2\text{K/W}$. [Meer Info](#)

HR++ glas in de woonruimte(s) en in de slaapruijnte(s)

Huizen met isolerend glas verliezen minder warmte, waardoor de ketel minder hard hoeft te stoken. Aanbeveling is glas met een isolatiewaarde van $U \leq 1,2 \text{ W/m}^2\text{K}$, dit komt overeen met HR++ glas in leefruimte(s) en slaapruijnte(s). Het rendement van HR++ isolatieglas is vergelijkbaar met een rente van 7 procent op een spaarrekening. [Meer Info](#)

Een HR107-ketel voor de verwarming van uw woning (en warm tapwater)

Met een zuinige combiketel voor cv en warm tapwater, zoals een HR-107 combiketel, kan het gasverbruik flink dalen. Heb je nog een oudere combiketel of conventioneel rendement (CR-ketel)? Dan bespaar je op jaarbasis ruim 500 euro (aan energiekosten en onderhoud) als je een HR-107 combiketel aanschaft. Daar staat tegenover dat je eenmalig zo'n 2.100 euro moet uitgeven (zie de tabel). [Meer Info](#)

Een warmtepomp voor de verwarming van uw woning

Warmtepompen halen met een warmtewisselaar warmte uit de onuitputtelijke bronnen lucht, bodem of grondwater en ze hebben een zeer hoog rendement. Het netto rendement van huidige elektrische warmtepompen ligt op 160 tot 200 procent voor verwarming, en 80 tot 140 procent voor warm water. Dat is hoger dan het rendement van een gasgestookte HR-107 ketel. Hierbij is het elektriciteitsgebruik voor de warmtepomp meegewogen. [Meer Info](#)

Een zonneboiler voor het verwarmen van uw tapwater

Een zonneboiler bespaart ongeveer 50 procent op de kosten voor warm water. Een huishouden van vier personen met een zonneboiler en hr-combiketel (als naverwarmer) bespaart daarmee zo'n 210 m³ gas, ofwel 140 euro per jaar aan gaskosten (prijsspeil 2014/2015). Daarvan blijft 110 euro over als de elektriciteitskosten voor de pomp (zo'n 25 euro voor circa 100 kWh verbruik) en onderhoudskosten (10 euro per jaar) betaald zijn. Heeft het huishouden nu een elektrische boiler, dan is de besparing hoger: gemiddeld 370 euro per jaar minder elektriciteitskosten (zo'n 1.600 kWh). Het is namelijk duurder om water te verwarmen met stroom dan met gas. Een zonneboilercombi bespaart in beide gevallen nog zo'n 75 m³ gas (ruim 50 euro) per jaar extra, omdat die ook energie bespaart op verwarming. [Meer Info](#)

Zonnepanelen voor het opwekken van elektriciteit

De prijzen van zonnepanelen dalen gestaag, door technische ontwikkelingen en schaalvergroting. Een zonnepaneelensysteem van 6 panelen kost inclusief omvormer en installatie ongeveer 3.000 euro (prijsspeil oktober 2014). Het rendement van een investering in zonnepanelen is vergelijkbaar met een rente van 6 procent op een spaarrekening. [Meer Info](#)

Eisen bij een grootschalige renovatie

Voor een aanbouw of grootschalige renovatie zijn er nog aanvullende eisen voor de isolatiewaarden. Een ingrijpende renovatie houdt in dat meer dan 25 procent van de oppervlakte van de gebouwschil vernieuwd, veranderd of vergroot wordt. De eisen aan isolatiewaarden zijn:

- Vloerisolatie moet een waarde hebben van $R_c \geq 3,5 \text{ m}^2\text{K/W}$.
- Dakisolatie moet een waarde hebben van $R_c \geq 6,0 \text{ m}^2\text{K/W}$.
- Gevelisolatie moet een waarde hebben van $R_c \geq 4,5 \text{ m}^2\text{K/W}$.
- HR++ glas in leefruimte(s) en slaapruijnte(s) moet een isolatiewaarde hebben van $U \leq 1,2 \text{ W/m}^2\text{K}$, dit komt overeen met HR++ glas in leefruimte(s) en slaapruijnte(s).

Door toepassing van een HR-107 ketel, een HR combi-ketel of een warmtepomp wordt voldaan aan de installatie-eisen van een grootschalige renovatie.

NB: de opgegeven rendementen zijn door Milieu Centraal berekend met de Standaard Rekenmethode Rendementen. De uitkomst van de Standaard Rekenmethode Rendementen is direct te vergelijken met de rente op een spaarrekening. [Meer Info](#)

Hieronder ziet u in één handig overzicht voor uw woningtype, de eenmalige kosten, de jaarlijkse besparingen en terugverdientijd van de energiebesparende maatregelen.

De getallen die genoemd worden zijn actueel op het moment van de registratiedatum van het energielabel. Voor meerinformatie over actuele gegevens ga naar www.milieucentraal.nl. In het overzicht staan alle maatregelen, dus niet alleen de maatregelen die op het voorblad zijn geadviseerd.

Energiebesparende maatregel	Jaarlijkse besparing	Eenmalige kosten	Terugverdientijd	Rendement
Isoleren dak	€700	€4700	7 jaar	7%
Zonneboiler	€50	€2500	Langer dan levensduur	0%
Zonnepanelen (1.600 Wattpiek)	€280	€2800	10 jaar	6%
Vervanging VR-combiketel door HR-combiketel	€130	€2100	Afhankelijk van vervangmoment	Afhankelijk van vervangmoment
Isoleren spouwmuur	€190	€750	4 jaar	10%
Vervanging enkel glas door HR++ glas	€170	€2200	13 jaar	5%
Isoleren begane grond vloer	Voor dit woningtype niet van toepassing			

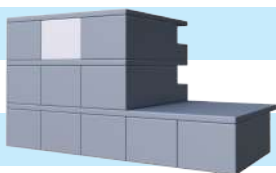

De besparingen zijn berekend voor een twee persoons huishouden in een gemiddeld appartement (66 m²) in Nederland met een HR-combiketel en waarin genoemde maatregelen nog niet toegepast zijn. Uw stookgedrag is van invloed op de werkelijke besparing die u realiseert na het nemen van de maatregelen. Als u nu al weinig verwarmt is de besparing lager dan aangegeven (en andersom). U kan de verschillende besparingen bij elkaar optellen, behalve de besparing van de HR-ketel omdat die afhankelijk is van de mate van isolatie. Het genoemde rendement is vergelijkbaar met rente op een spaarrekening. (Bron: www.milieucentraal.nl) (Bron: www.milieucentraal.nl)

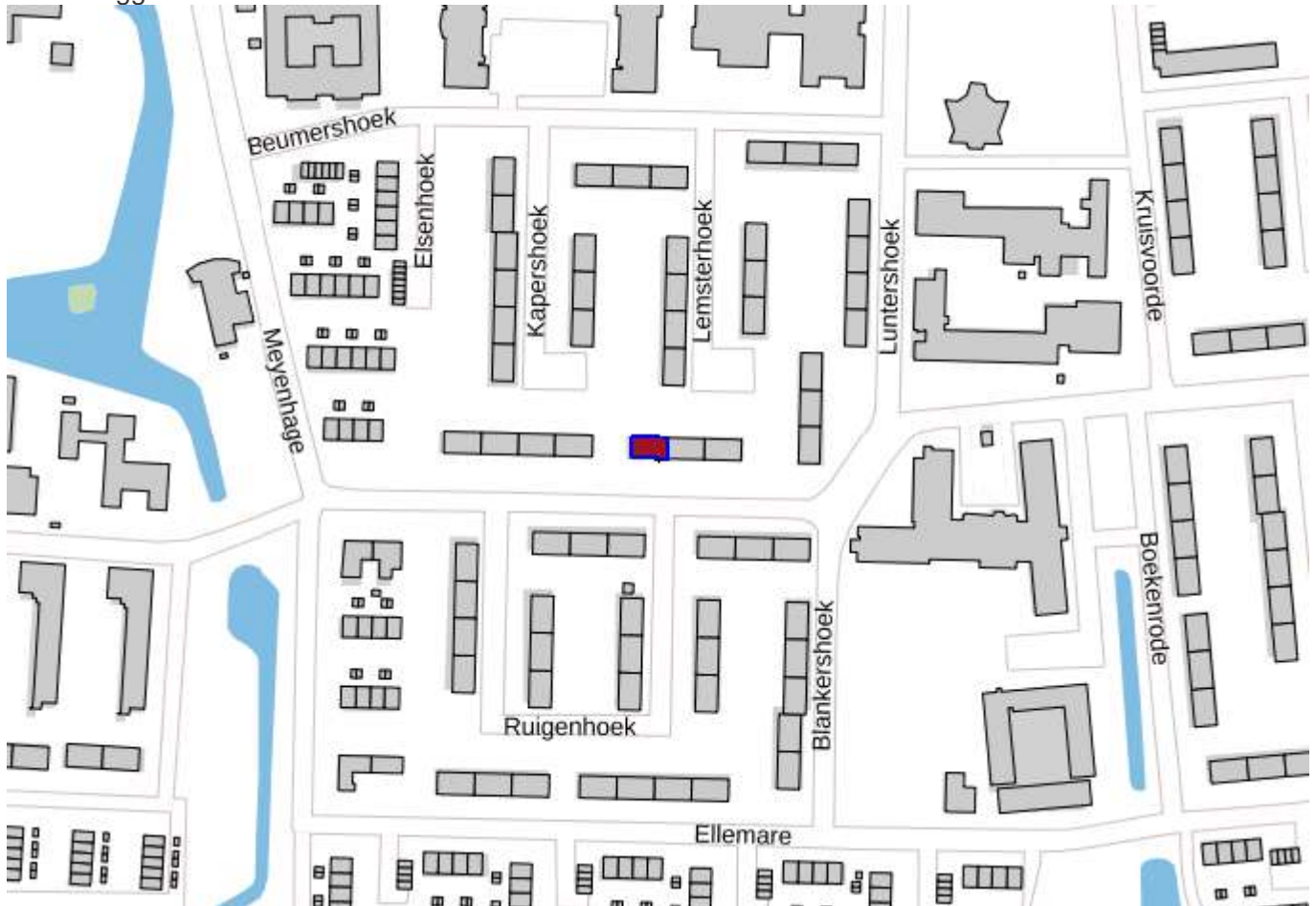

Schoonegge 285 Rotterdam

**Pand**

ID	0599100000673001
Status	Pand in gebruik
Bouwjaar	1960
Geconstateerd	Nee
In onderzoek	Nee
Begindatum	23-09-2015
Documentdatum	23-09-2015
Documentnummer	Corsanr.15/52676
Mutatiedatum	26-09-2015

Verblijfsobject

ID	0599010000187923
Status	Verblijfsobject in gebruik
Gebruiksdoel	woonfunctie
Oppervlakte	66 m2
Geconstateerd	Nee
In onderzoek	Nee
Begindatum	07-01-2013

Documentdatum	07-01-2013
Documentnummer	Povonr.u2013/879
Mutatiedatum	24-01-2013
Gerelateerd hoofdadres	0599200000449355
Gerelateerd pand	0599100000673001
Locatie	x:093026.500, y:431810.080

Nummeraanduiding

ID	0599200000449355
Postcode	3085CV
Huisnummer	285
Huisletter	
Huisnummer toev.	
Status	Naamgeving uitgegeven
Type adresseerbaar object	Verblijfsobject
Geconstateerd	Nee
In onderzoek	Nee
Begindatum	12-03-2010
Documentdatum	12-03-2010
Documentnummer	B&W10/2145
Mutatiedatum	28-08-2010
Gerelateerde openbareruimte	0599300000002796

Openbare Ruimte

ID	0599300000002796
Naam	Schoonegge
Status	Naamgeving uitgegeven
Geconstateerd	Nee
In onderzoek	Nee
Begindatum	01-07-1957
Documentdatum	01-07-1957
Documentnummer	Gem.blad 1957/135
Mutatiedatum	27-08-2010
Gerelateerde woonplaats	3086

Woonplaats

ID	3086
Naam	Rotterdam
Status	Woonplaats aangewezen
Geconstateerd	Nee
In onderzoek	Nee
Begindatum	18-02-2010
Documentdatum	18-02-2010
Documentnummer	Corsa nr. 10/532
Mutatiedatum	27-08-2010

Bronhouder

ID	0599
Naam	Rotterdam



BETREFT

Charlois K 995 A3

UW REFERENTIE

k24

GELEVERD OP

21-11-2024 - 09:36

PRODUCTIEORDERNUMMER

S11191955009

VOLLEDIG GESIGNALEERD T/M

20-11-2024 - 14:59

VOLLEDIG BIJGEWERKT T/M

20-11-2024 - 14:59

BLAD

1 van 2

Eigendomsinformatie i

ALGEMEEN

Kadastrale aanduiding [Charlois K 995 A3](#)

Kadastrale objectidentificatie: 015670099510003

Voor in de splitsing betrokken rechten raadpleeg 'ontstaan uit'

Locatie [Schoonegge 285](#)

3085 CV Rotterdam

BAG identificatie: [0599010000187923](#)

Locatiegegevens zijn ontleend aan de Basisregistratie Adressen en Gebouwen

Omschrijving [Wonen \(appartement\)](#)

Koopsom

[REDACTED]

Koopjaar 2018

Vereniging van eigenaren [Vereniging van Eigenaars Schoonegge 281 tot en met 291 \(oneven nummers\) te Rotterdam](#)

Ontstaan uit [Charlois K 510](#)

Splitsingsakte [Hyp4 9780/46 Rotterdam](#)

AANTEKENINGEN

Publiekrechtelijke beperking in de zin van de Wet kenbaarheid publiekrechtelijke beperkingen onroerende zaken Er zijn geen beperkingen bekend

RECHTEN

1 Eigendom (recht van)

Afkomstig uit stuk [Hyp4 74345/151](#)

Ingeschreven op 09-11-2018 om 10:56

Overdracht (eigendom en/of beperkt recht)

Naam gerechtigd

[REDACTED]

[REDACTED]

[REDACTED]

Geboren

[REDACTED]

te

[REDACTED]

Geboorteland [Nederland](#)

Persoonsgegevens zijn ontleend aan de Basisregistratie Personen



BETREFT

Charlois K 995 A3

UW REFERENTIE

k24

GELEVERD OP

21-11-2024 - 09:36

PRODUCTIEORDERNUMMER

S11191955009

VOLLEDIG GESIGNALEERD T/M

20-11-2024 - 14:59

VOLLEDIG BIJGEWERKT T/M

20-11-2024 - 14:59

BLAD

2 van 2

Burgerlijke staat Ongehuwd en geen geregistreerd partnerschap (ten tijde van verkrijging)

De beste **full service** makelaar

- ✓ Laagste tarief binnen alle pakketten
- ✓ Verkoop van uw huis zoals u wilt
- ✓ No Cure, No pay! Betaal pas bij verkoop.
- ✓ GEEN opstartkosten
- ✓ Zeer hoge klanttevredenheid
- ✓ Vrijblijvend intake gesprek
- ✓ Ontspannen en succesvol!
- ✓ Deskundige, gemotiveerde makelaars
- ✓ Professionele promotie

Tel:010-3076340

Email: Info@HUIZEN010.nl



wie is de
beste makelaar



**BESTE MAKELAAR
VAN DEZE REGIO 2023**

