

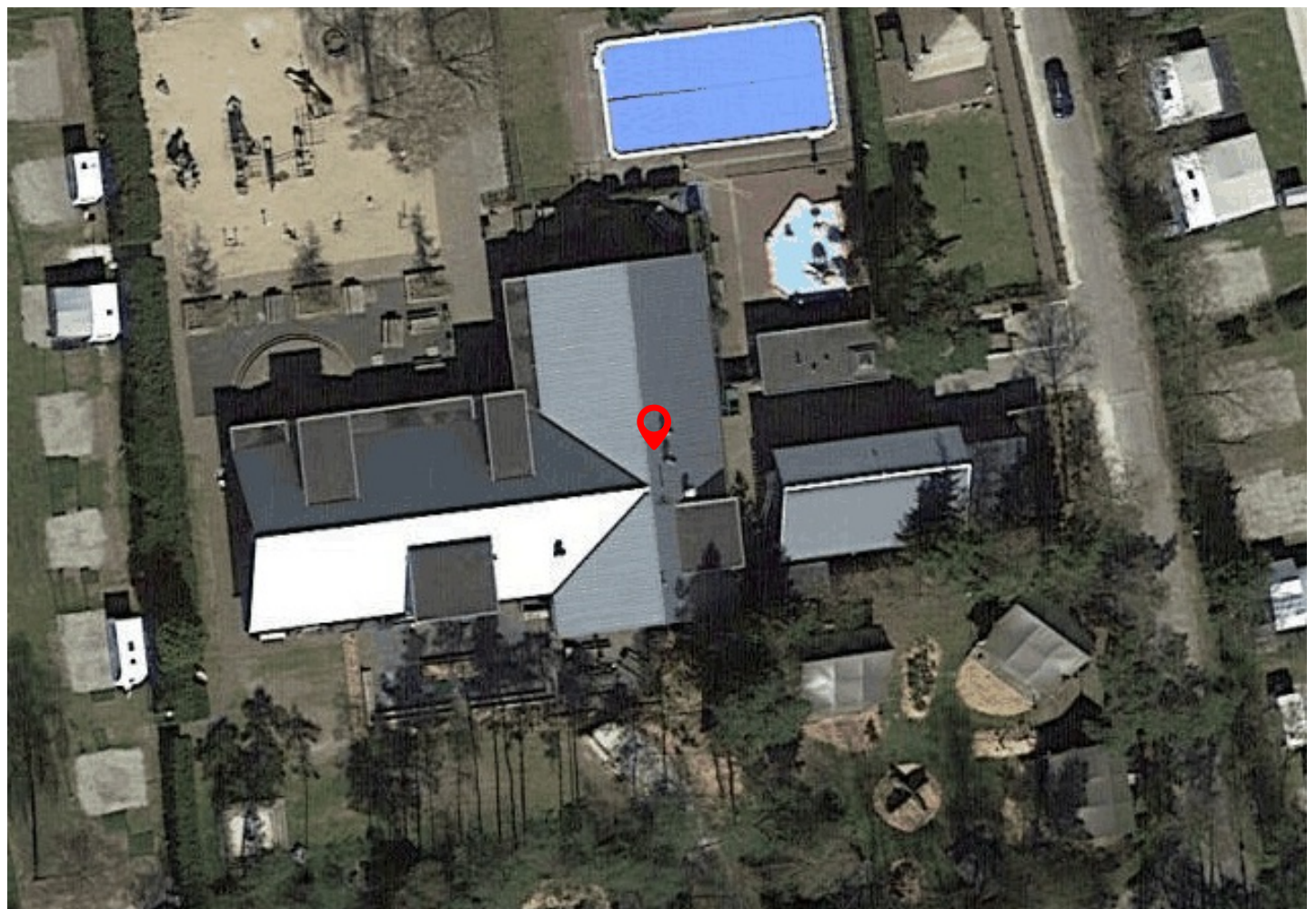

Arnhemseweg 100 810, 6731 BV Otterlo

LUYTEN  **MAKELAARDIJ**



Deze gezellige en knusse woning staat op Resort de Wijde Wereld.

Houdt u van de natuur en zoekt u een recreatiewoning in een mooi gebied? dan is dit wat voor u!

Dit vrijstaande chalet staat midden in de bossen en biedt maar liefst 4 slaapplekken en wordt u inclusief inventaris aangeboden. Ideaal om met uw gezin of vrienden ultiem te genieten van uw vakantie. Op de begane grond bevindt zich 1 slaapkamer, welke is af te sluiten met een gordijn, en de tweede slaapkamer staat op de slaapvide in de woonkamer. Deze slaapplek is te bereiken via een ladder. Verder beschikt het chalet over een kleine keuken met een basis inventaris als een koelkast, combi magnetron en een koffie apparaat. Ook is er uiteraard een badkamer aanwezig met een douche, toilet en een wastafel. Op het betegelde terras kunt u heerlijk in de zon zitten op de tuinset die wordt meegeleverd met de woning.

Kenmerken

Bouw

Type: **Bungalow**
Bouwperiode: **2019**

Oppervlaktes

Woonruimte: **27m²** Perceeloppervlakte: **27m²**
Volume: **100m³**

Indeling

Aantal kamers: **3 Kamers (2 Slaapkamers)**

Buitenruimte

Location: **in bosrijke omgeving**

Tuin: **Tuin rondom**

Hoofdtuin: **Tuin rondom**

Kadastrale kaart

Kadastrale kaart: **Otterlo - B 3121 27m² - Geheel perceel**















Plattegrond

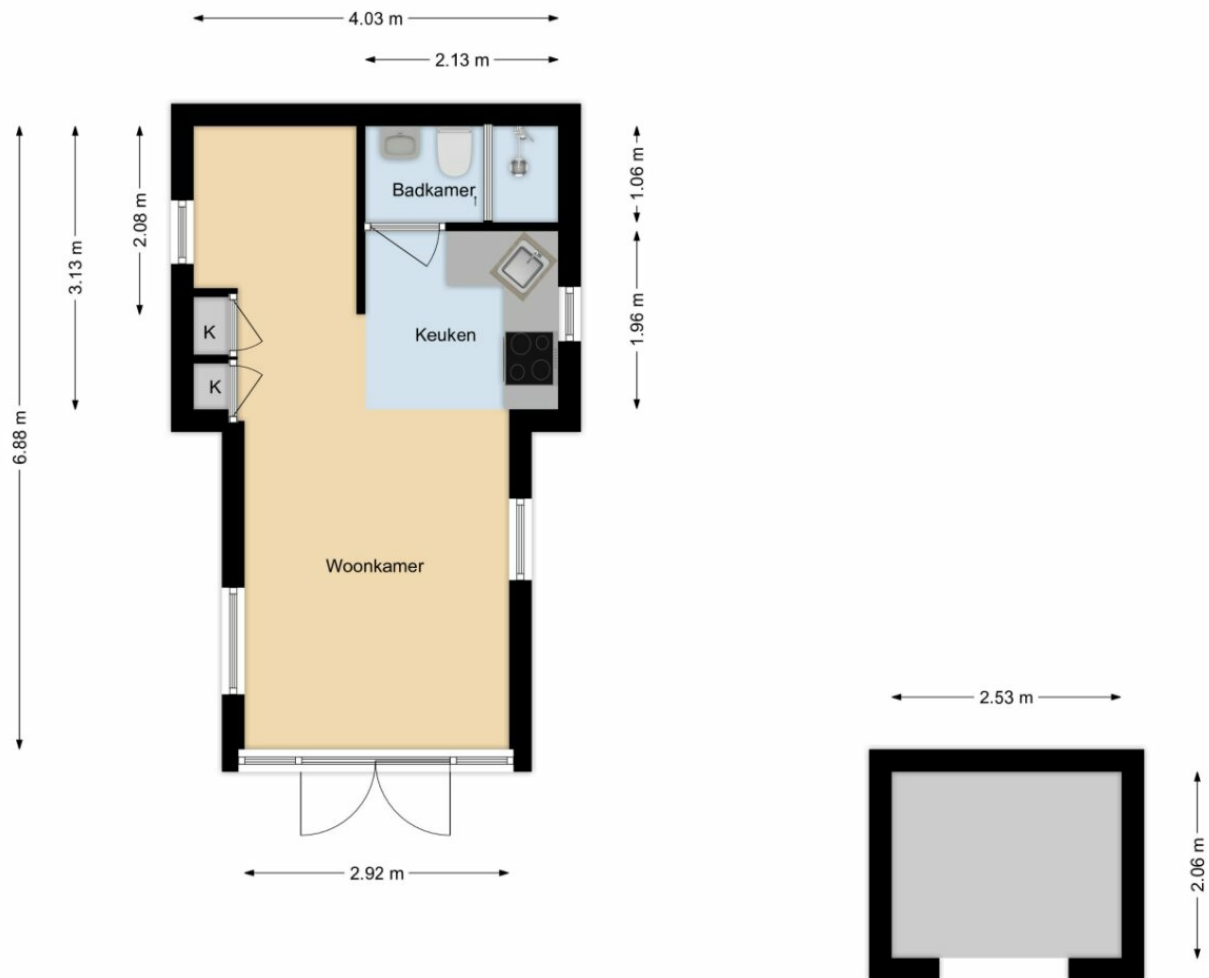

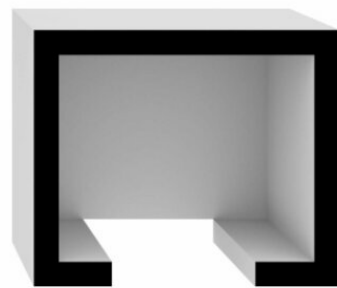
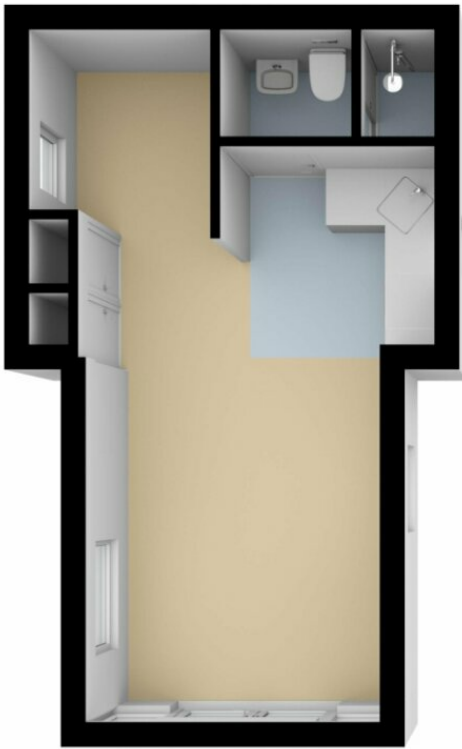



🕒 29-03-2021 10:00



🕒 29-03-2021 19:00

Kadastrale kaart voor perceel 3329



Gemeentecode:	OTL02	3329	Kadastrale grens met perceelnummer
Sectie:	B	24	Bebouwing met huisnummer
Perceelnummer:	3329	3329	Voorlopige kadastrale grens
Kadastrale grootte:	15019 m ²	3329	Administratieve kadastrale grens
Kadastrale gemeente:	Otterlo		
Adresaanduiding:	Onbekend		

Deze kaart is noordgericht. Adresgegevens zijn niet afkomstig van het kadaster maar automatisch gekoppeld. Kadastrale gegevens worden door het kadaster beschikbaar gesteld onder de "Geo Gedeeld licentie". De Dienst voor het kadaster en de openbare registers behoudt zich de intellectuele eigendomsrechten voor, waaronder het auteursrecht en het databankenrecht. Pyber is niet gelieerd aan het kadaster.

Dit uittreksel is een product van [Pyber](#)

Bodemloket

Deze kaart toont beschikbare informatie over de bodemkwaliteit op de gekozen locatie.

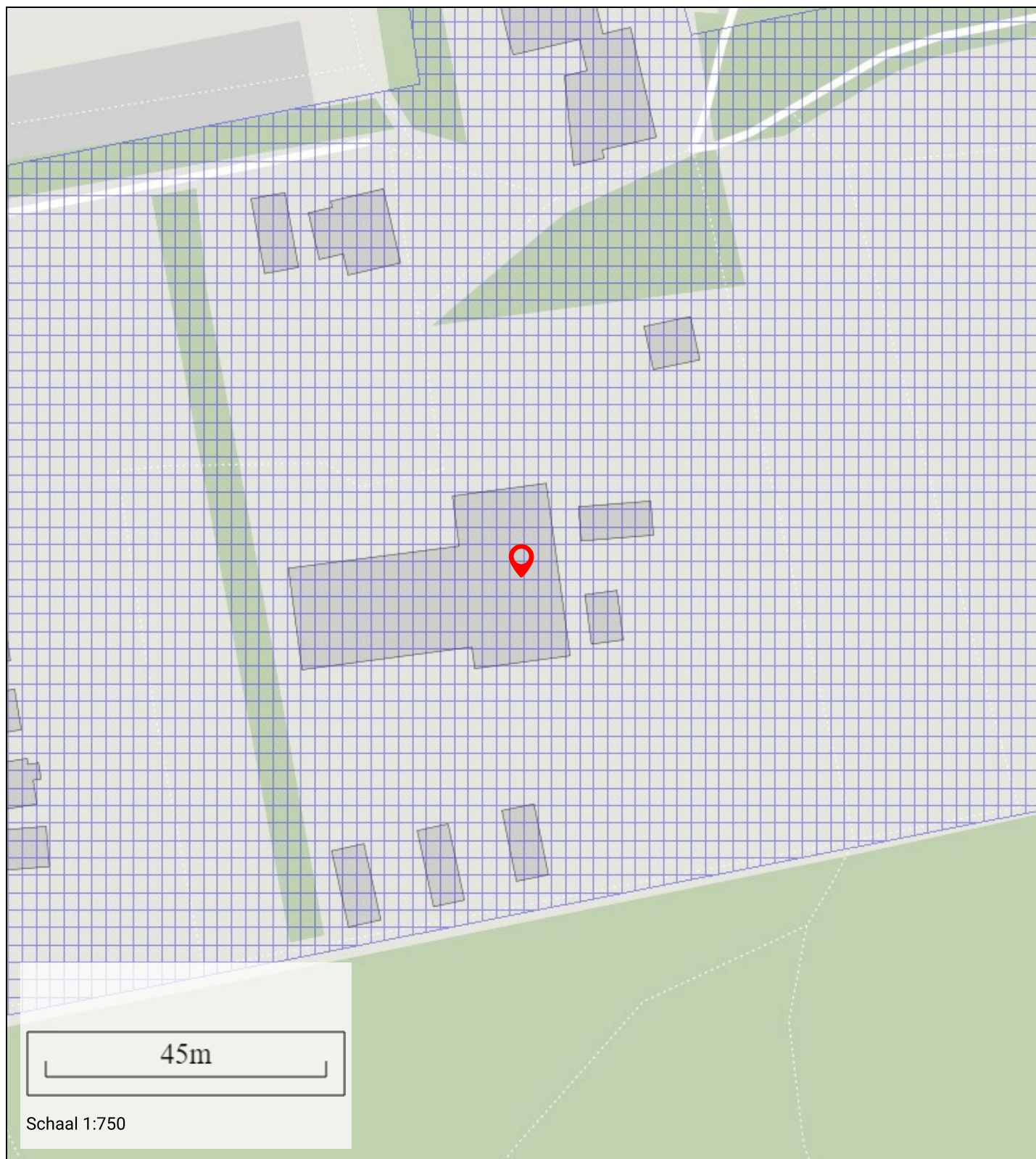

Bestemming

Deze kaart toont de bestemming op de gekozen locatie

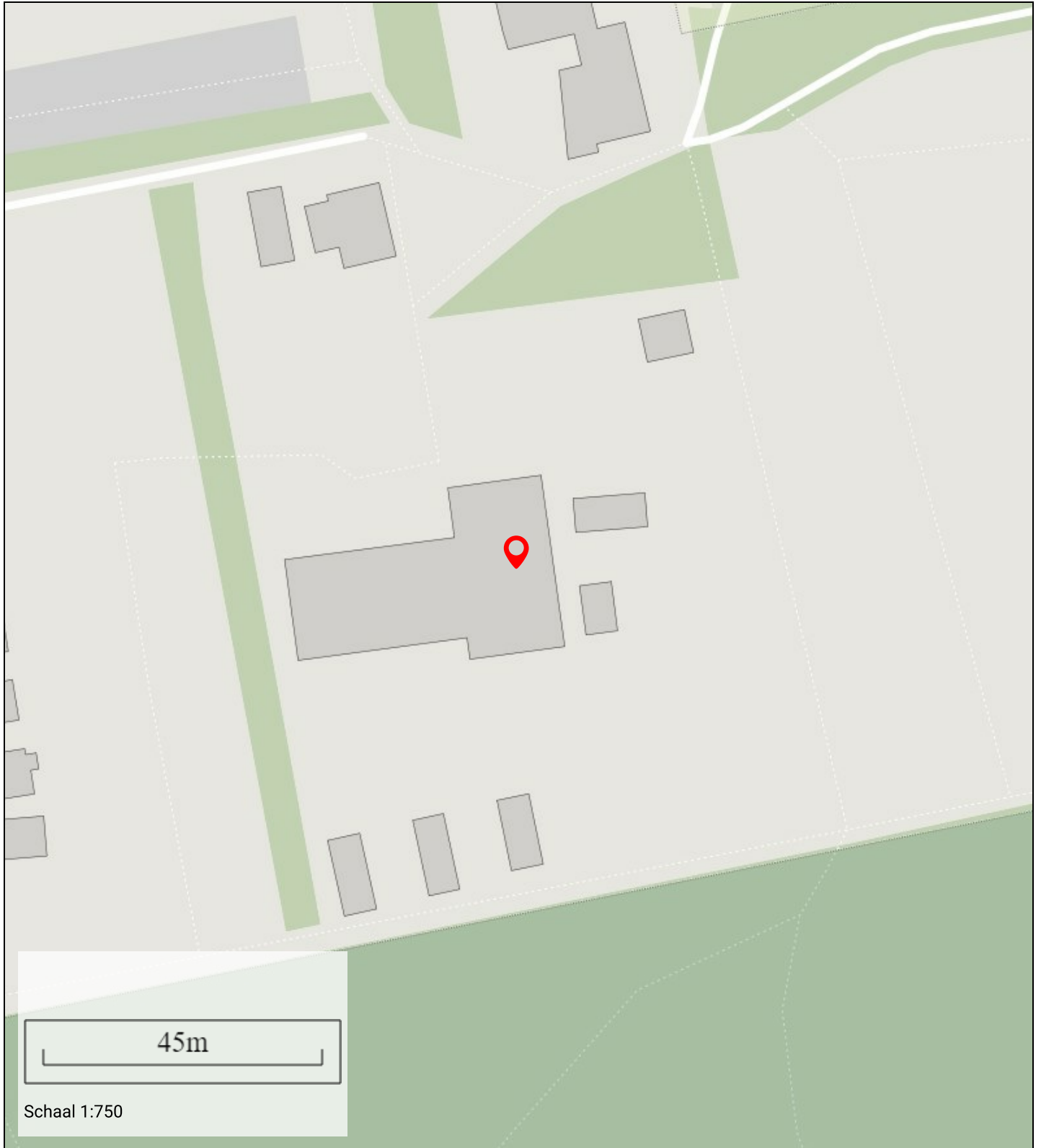

Geluidshinder

Geluidshinder rondom de door u gekozen locatie

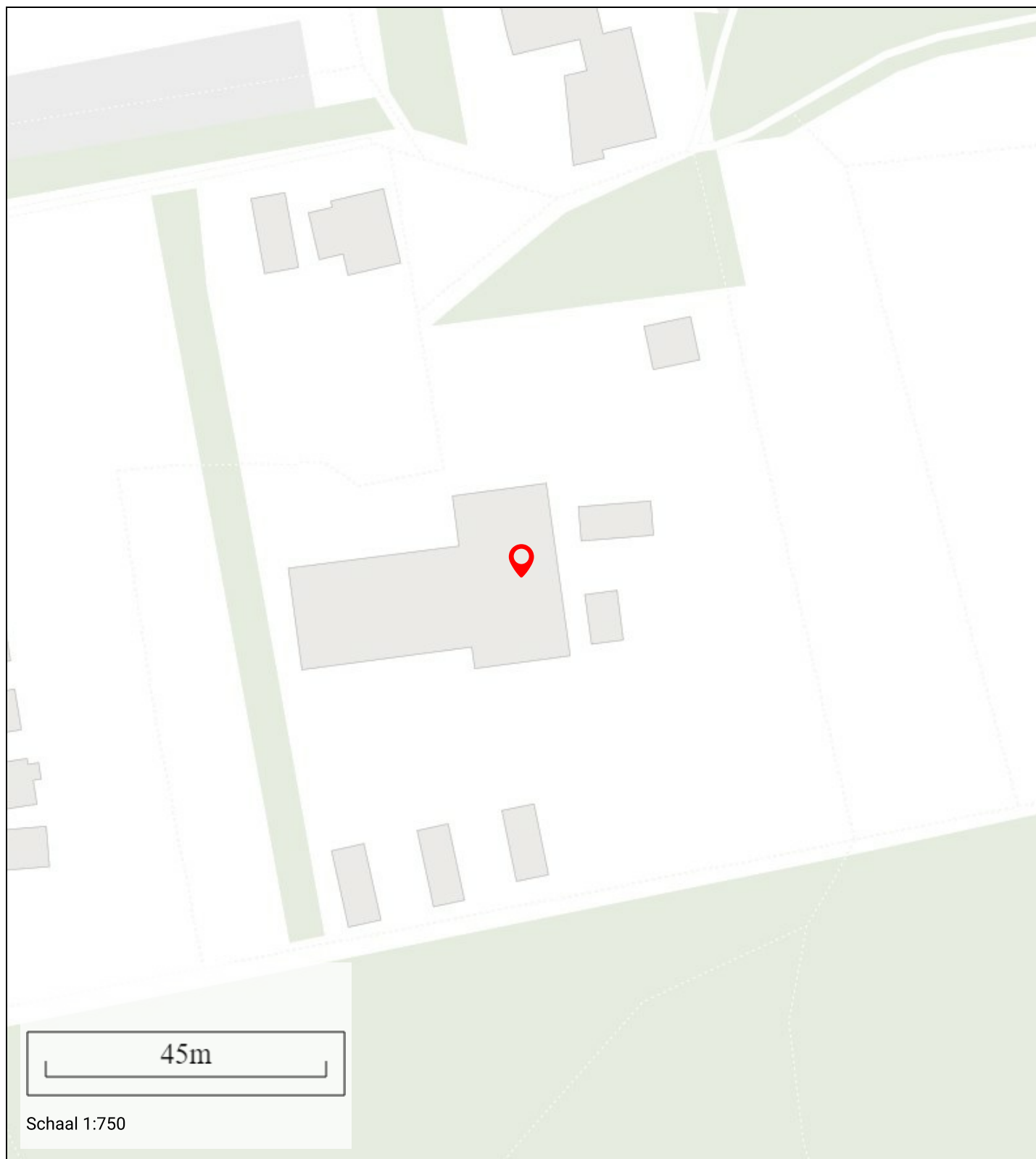

Informatie

Lden in dBA: <45
Indicatie geluidkwaliteit: zeer goed

Leeftijd

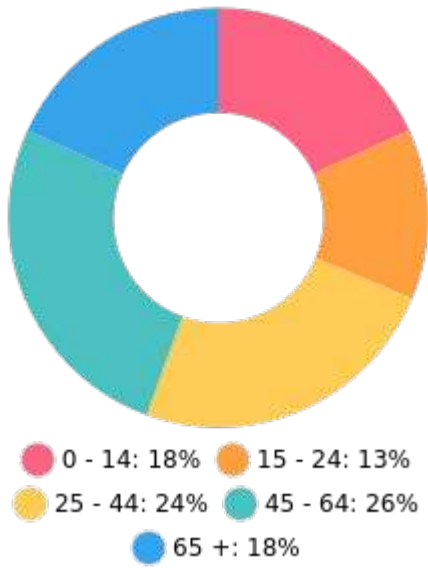

Nationaliteit

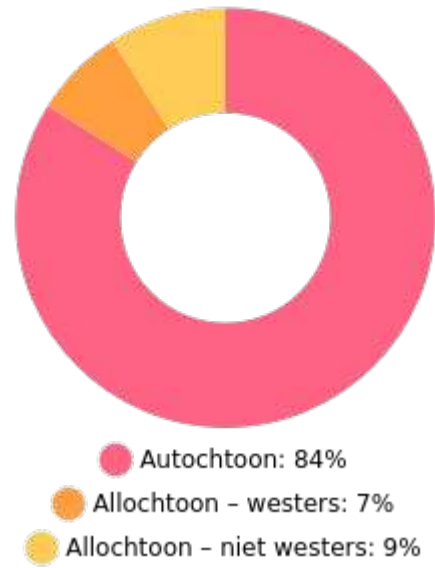

Huishoudens

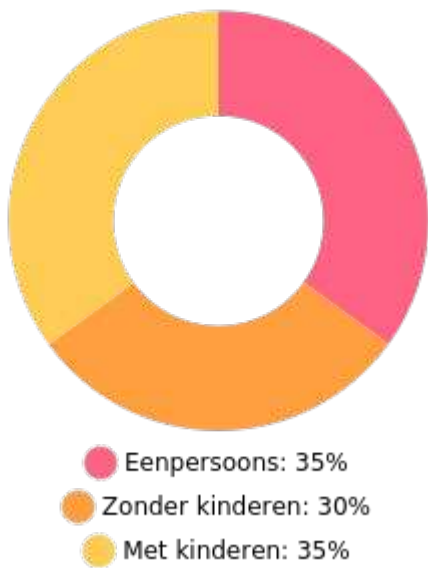

Koop / huur

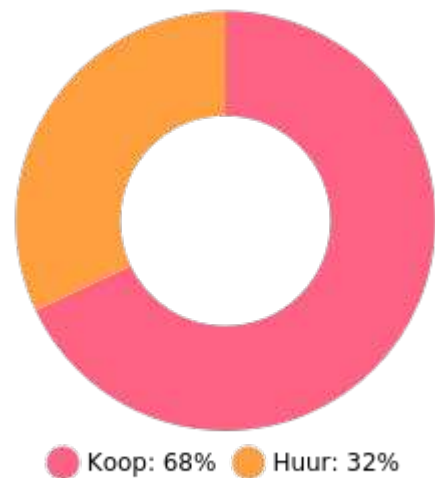

49%



51%



1.1 per huishouden

Gemiddelde woningwaarde: € 226.000