

VRAAGPRIJS
€ 749.500 K.K.



SCHADUWMASKERSTRAAT 5, EINDHOVEN



Woonhub Makelaars Eindhoven
TEL. 040 240 7122
Woonhub.nl
Eindhoven@woonhub.nl



Woonoppervlakte : 130.10m²

Perceeloppervlakte : 174m²

Inhoud : 479m³

Bouwjaar : 2019

Energie label : A

KENMERKEN

Overdracht

Vraagprijs € 749.500,- k.k.

Aanvaarding In overleg

Bouw

Type object Woonhuis, eengezinswoning, hoekwoning

Soort bouw Bestaande bouw

Bouwperiode 2019

Dakbedekking Bitumen

Type dak Platdak

Isolatievormen Dubbel glas
Volledig geïsoleerd

Oppervlaktes en inhoud

Perceeloppervlakte 174 m²

Gebruiksoppervlakte wonen 130,1 m²

Inhoud 479 m³

Oppervlakte externe bergruimte 6,1 m²

Indeling

Aantal bouwlagen 3

Aantal kamers 5 (waarvan 4 slaapkamers)

Aantal badkamers 1

Locatie

Ligging In bosrijke omgeving
Nabij openbaar vervoer
Nabij school

Tuin

Type Achtertuin

Hoofdtuin Ja

Oriëntering West

KENMERKEN

Heeft een achterom	Ja
Staat	Gebouwd onder architectuur

Energieverbruik

Energielabel	A
--------------	---

Uitrusting

Warm water	Stadsverwarming
------------	-----------------

Verwarmingssysteem	Stadsverwarming Vloerverwarming
--------------------	------------------------------------

Heeft kabel-tv	Ja
----------------	----

Glasvezelaansluiting aanwezig	Ja
-------------------------------	----

Tuin aanwezig	Ja
---------------	----

Telefoonaansluiting aanwezig	Ja
------------------------------	----

Beschikt over een internetverbinding	Ja
--------------------------------------	----

Heeft ventilatie	Ja
------------------	----

Kadastrale gegevens

Eigendom	Eigen grond
----------	-------------

Eigendom	Eigen grond
----------	-------------





Schaduwmaskerstraat 5, Eindhoven

OMSCHRIJVING VAN DE WONING

Woonhub presenteert:

Op een unieke locatie, in een geliefde nieuwbouwwijk die bekendstaat om zijn karakteristieke architectuur (mede gebaseerd op authentieke Philips-fabrieken), vindt u deze kwalitatief hoogwaardige schakelwoning. U woont hier in de Schaduwmaskerstraat, een kindvriendelijke buurt in het Eindhovense stadsdeel Strijp, vlak bij het Philips de Jongh Park en op vijf fietsminuten van het sfeervolle winkelgebied en het treinstation Strijp-S.

Dit bijzondere en bij vlagen speels vormgegeven woonhuis biedt onder meer vier volwaardige slaapkamers, een sfeervolle woonkamer en een luxe keuken en badkamer. Bij de woning horen verder een groot dakterras en een riante achtertuin op het zuidwesten. Laatstgenoemde is op volledig op maat ontworpen. Deze nog nieuwe woning (uit 2020) verkeert in optimale staat van onderhoud. Er is veelvuldig gebruikgemaakt van lichtkleurige materialen.

Indeling van de woning:

Begane grond:

Aan de zijkant komt u deze schakelwoning binnen, waarna u eerst in een entree terechtkomt. Hier vindt u enige garderoberuimte, de meterkast en de toegangsdeur tot een afgezonderde toiletruimte. Deze is op keurige wijze betegeld en daarnaast uitgerust met een zwevend toilet en een trendy fonteintje.

Vanuit de entree bereikt u vervolgens de woonkamer. Deze is, mede dankzij de wit afgewerkte muren en de eveneens lichtgekleurde tegelvloer, opvallend licht. De woonkamer is ruim van omvang, maar door de speelse vormgeving is er volop gelegenheid om een knusse zithoek te creëren.

In de hoek aan de achterkant van het woongedeelte bevindt zich de keuken. Dit is een keuken met een strakke afwerking, onder andere met witgekleurde,

grieploze kastfronten en een eveneens donker keukenblad. Qua inbouwapparatuur treft u hier verder een vaatwasser, een oven, een magnetron, een inductiefornuis, een wijnkast, een koelkast en een vriezer.

Eerste verdieping:

In de woonkamer begint de vaste trap die uitkomt op de langwerpige overloop van de eerste verdieping. Van daaruit heeft u toegang tot drie ruime slaapkamers. Qua afwerking lijken de overloop en de slaapkamers op de woonkamer. Wederom is er gebruikgemaakt van een lichtkleurige vloer en zijn de muren in neutrale kleuren afgewerkt.

Een luxe badkamer maakt eveneens deel uit van de eerste verdieping. Naast een modern badmeubel beschikt u hier over een groot ligbad (met doucheaansluiting) en een heerlijk ruime inloopdouche.

Op deze woonlaag vindt u verder nog een separate toiletruimte met het tweede zwevende toilet van de woning. Daarnaast is er ruimte ingelast voor een afgezonderde wasruimte met daarin aansluitpunten voor het witgoed.

Tweede verdieping:

Vanuit de overloop van de eerste verdieping loopt een vaste trap tot aan de overloop van de bovenste woonlaag. Op de tweede verdieping treft u wederom een berging met witgoed-aansluitpunten. Tenslotte vindt u op deze woonlaag de vierde volwaardige slaapkamer van het huis.

OMSCHRIJVING VAN DE WONING

Buitenruimte:

Via naar buiten openslaande deuren kunt u vanuit de woonkamer de royale achter- en zijtuin van dit huis betreden. Naast de woning staat een houten berging. Direct rond het huis vindt u verder een terras waar u lekker in de zon kunt vertoeven, ook omdat de tuin op het zuidwesten is gericht. Vanuit dit terras leidt een trappetje van vijf treden naar het lager gelegen deel van de tuin. De tuin is als geheel op maat gemaakt. Een kindvriendelijke balustrade vormt de afscheiding tussen het verhoogde en het lagere deel. Qua kleur en ontwerp is deze balustrade afgestemd op de architectuur van het huis.

Naast deze fraaie tuin heeft u een groot dakterras tot uw beschikking. Dit dakterras is te bereiken vanuit de overloop van de tweede verdieping en biedt ruimschoots genoeg plek voor een uitgebreide zithoek. Zodoende kunt u hier 's zomers heerlijk zonnen, borrelen en/of barbecueën, en dat met een mooi uitzicht over de wijk.

Kenmerken:

- Ruime schakelwoning met karakteristieke architectuur en kwalitatief hoogwaardige afwerking.
- In geliefde nieuwbouwwijk, vlak bij Philips de Jongh Park en op vijf fietsminuten van het sfeervolle winkelgebied Strijp-S.
- Het geheel verkeert in optimale staat van onderhoud.
- Sfeervolle, zeer lichte woonkamer.
- Strakke keuken met volop moderne inbouwapparatuur.
- Vier volwaardige slaapkamers.
- Luxe badkamer met inloopdouche én ligbad.
- Omvangrijk dakterras op het zuidwesten.
- Royale, op maat gemaakte achtertuin, eveneens op het zuidoosten.
- Bouwjaar: 2020
- Energielabel: A
- Volledige eigendom.

Ligging:

De Schaduwmaskerstraat behoort tot de Zwaanstraat. Dat is een nieuwe buurt in het Eindhovense stadsdeel Strijp, in het westen van de stad. Mede dankzij de kindvriendelijkheid, de ruime opzet en de unieke architectuur – met details die zijn geïnspireerd op de oude Philips-fabrieken – is dit een geliefde wijk om in te wonen.

Vanuit deze woning loopt u in luttele minuten het prachtige Philips de Jongh park in. Dit is het grootste en meest bosrijke park van Eindhoven. In de toekomst zal dit park nog verder worden uitgebreid met het openstellen van het Philips-landgoed voor publiek. Hiermee zal uiteindelijk het central park van Eindhoven gevormd worden.

Op een paar minuten fietsen ligt het sfeervolle winkelgebied Strijp-S. Daar kunt u naar hartenlust boodschappen doen, winkelen en gezellige horecagelegenheden bezoeken. Verder zijn er diverse basisscholen en middelbare scholen op (korte) fietsafstand.

Aan de Schaduwmaskerstraat woont u tenslotte op maar vijf minuten fietsen van treinstation Strijp-S. Bovendien zit u vlak bij toegangswegen tot de A2, de A50 en de A58.

**WORDT
DIT JOUW
WONING?**





Schaduwmaskerstraat 5, Eindhoven

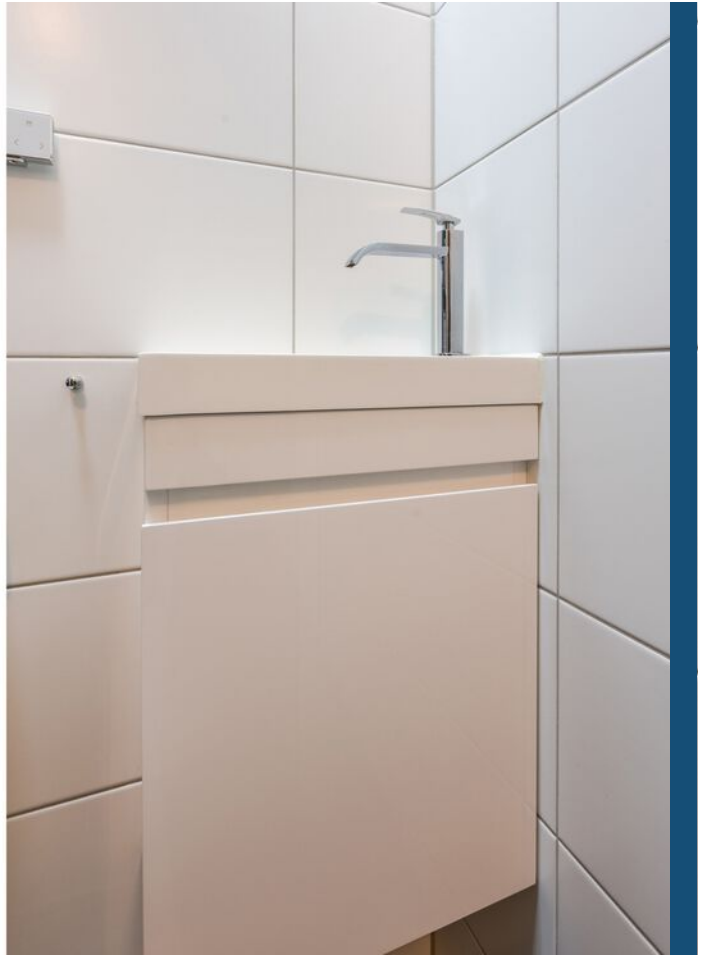



Schaduwmaskerstraat 5, Eindhoven





Schaduwmaskerstraat 5, Eindhoven





Schaduwmaskerstraat 5, Eindhoven



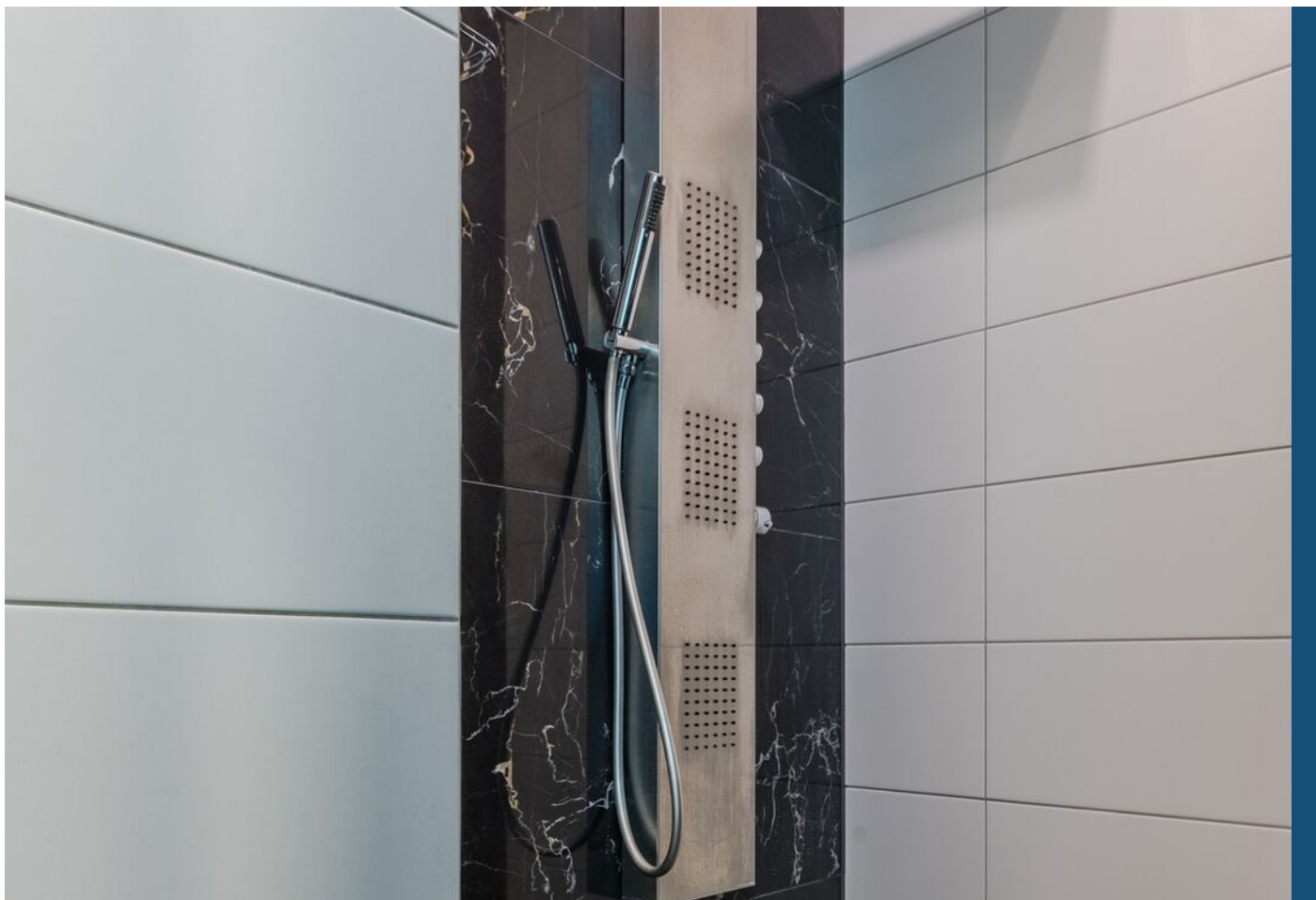

Schaduwmaskerstraat 5, Eindhoven





Schaduwmaskerstraat 5, Eindhoven





Schaduwmaskerstraat 5, Eindhoven





Schaduwmaskerstraat 5, Eindhoven

PLATTEGROND



PLATTEGROND

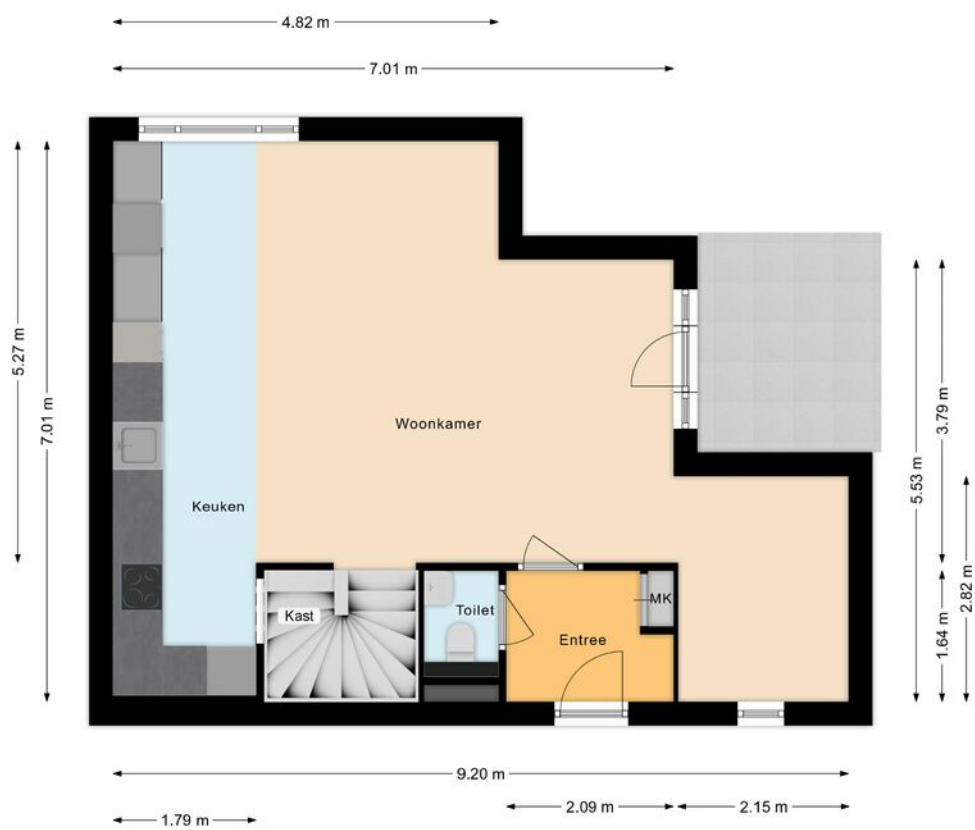

PLATTEGROND

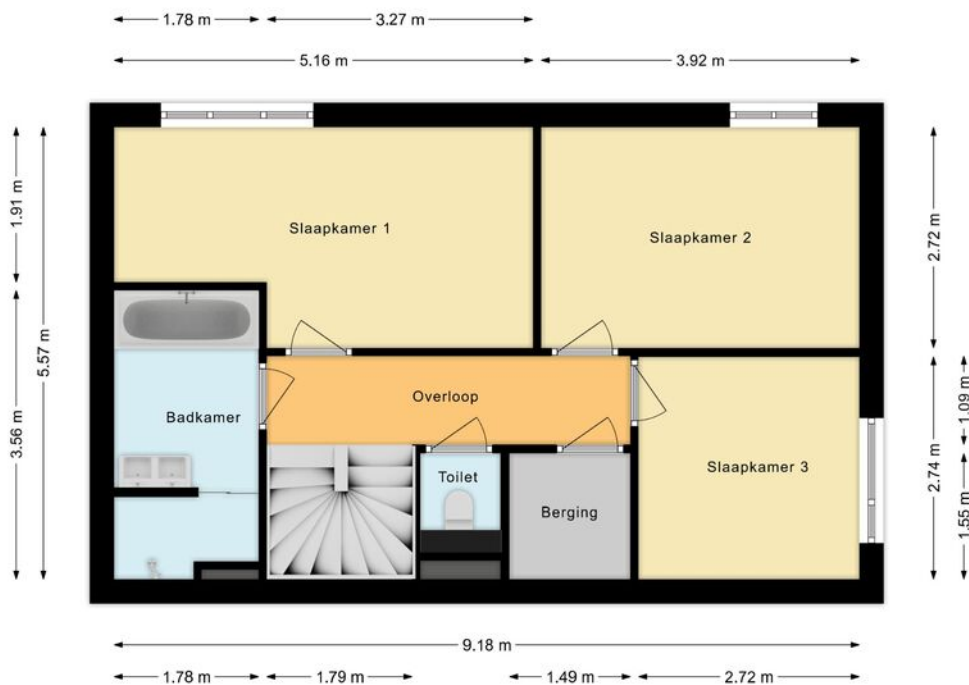

PLATTEGROND

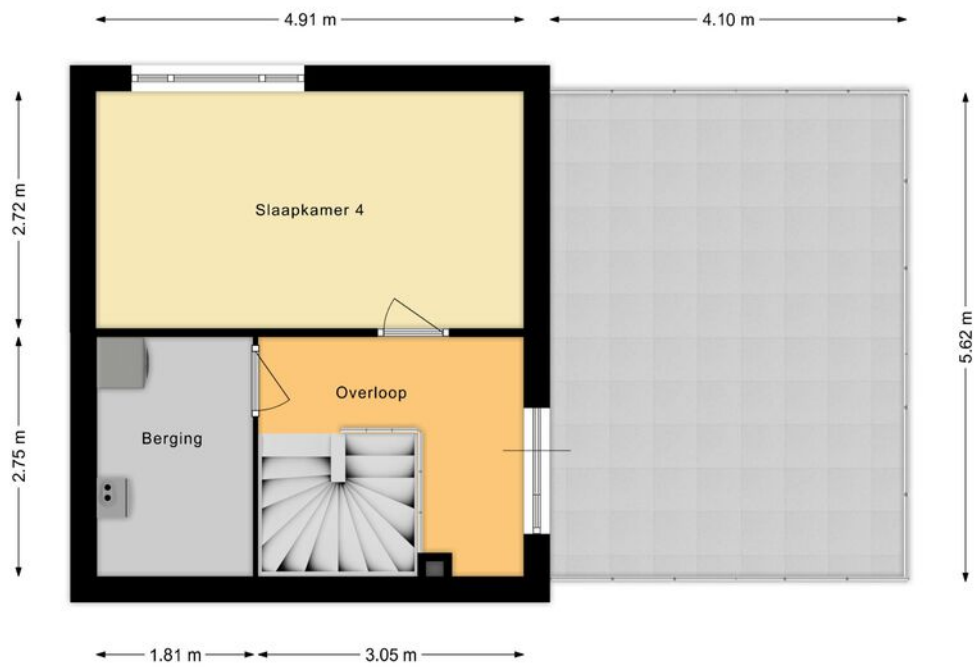



**INTERESSE?
NEEM CONTACT MET ONS OP!**

Woonhub Makelaars
Eindhoven
Tarasconweg 2
5627 GB
Eindhoven

TEL. 040 240 7122
Woonhub.nl
Eindhoven@woonhub.nl



Woonhub
MAKELAARS