

Poortersveld 812  
*Apeldoorn*

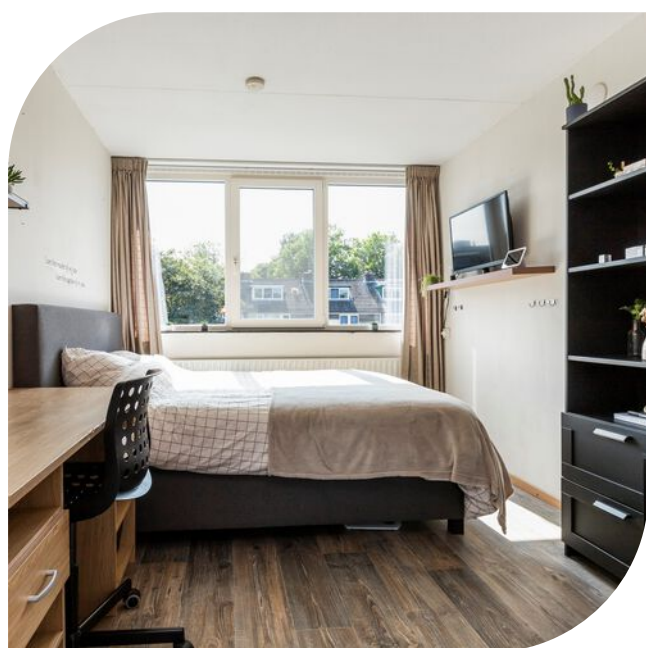

van laarhoven  
makelaardij

Vraagprijs € 350.000 K.K.



info@vlmakelaardij.nl  
055-3034025  
vlmakelaardij.nl

## ● Kenmerken

Woonoppervlakte	<b>116m<sup>2</sup></b>
Perceeloppervlakte	<b>246m<sup>2</sup></b>
Inhoud	<b>394m<sup>3</sup></b>
Aantal kamers	<b>5</b>
Aantal slaapkamers	<b>4</b>
Bouwjaar	<b>1975</b>
Energie label	<b>A</b>
Isolatie	<b>vloerisolatie, dubbelglas, tripleglas, hr-glass</b>



Vraagprijs € 350.000 K.K.

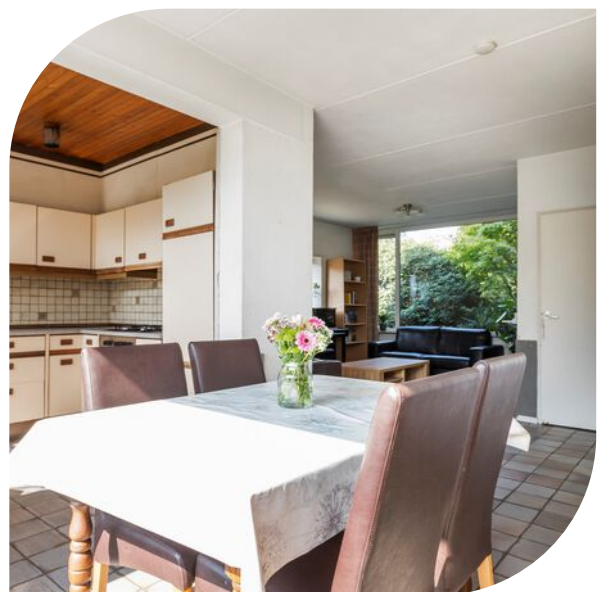



# ● Omschrijving

In het groen gelegen ruime HOEKwoning voorzien van energielabel A. De woning beschikt over kunststof kozijnen met triple glas (2017), vloerisolatie (2017) en zonnepanelen (12 stuks,2019). Door de hoekligging beschikt de woning over een ruim perceel om de woning heen. Tevens is er een ruime carport en berging aanwezig. De ligging van de woning is zeer gunstig. Groen en rustig gelegen op een kindvriendelijke locatie. Het winkelcentrum Eglantier is op fiets- en loopafstand gelegen van de woning. Daarnaast ben je met de fiets slechts een paar minuten verwijderd van het centrum van Apeldoorn en het NS-station. Ook de snelweg A1 bereik je binnen 5 minuten.

Bouwjaar: 1975

Woonoppervlakte: circa 116m<sup>2</sup>

Perceeloppervlakte: circa 246m<sup>2</sup>

## INDELING:

### Begane grond:

Entree/hal met toegang tot het toilet met fontein. Lichte woonkamer met veel en grote raampartijen. Doordat de woning op een hoek is gelegen is er een extra raampunt aan de zijgevel, dit helpt enorm in het lichtinval. De open keuken is aan de achterzijde gelegen en geplaatst in hoekopstelling. Naast de keuken is veel ruimte aanwezig om de eethoek te creëren.

Eerste verdieping: Overloop met toegang tot 3 ruim bemeten slaapkamers. 1 aan de voorzijde en 2 aan de achterzijde. Badkamer voorzien van ligbad/douche combinatie, wastafelmeubel en toilet.

Tweede verdieping: Overloop/voorzolder met C.V.-ketel aansluiting, wasmachine aansluiting en opslag mogelijkheden achter schotten. Ruime 4e slaapkamer voorzien van dakkapel en vliering in de kamer.

## BIJZONDERHEDEN:

- HOEKwoning op groene en rustige locatie;
- Kunststof kozijnen met triple glas 2017 (op 2 dakramen na);
- 12 Zonnepanelen 2019;
- Vloerisolatie 2017;
- Ruime carport en berging;
- Ruim perceel rondom de woning;
- Zonnige achtertuin op het zuidoosten ;

Energielabel A, geldig tot en met 04-07-2030.

Oplevering in overleg.















# ● Begane grond 2D



De plattegronden zijn met de grootste zorg samengesteld.  
Aan deze plattegronden kunnen geen rechten worden ontleend.

## ● Begane grond 3D

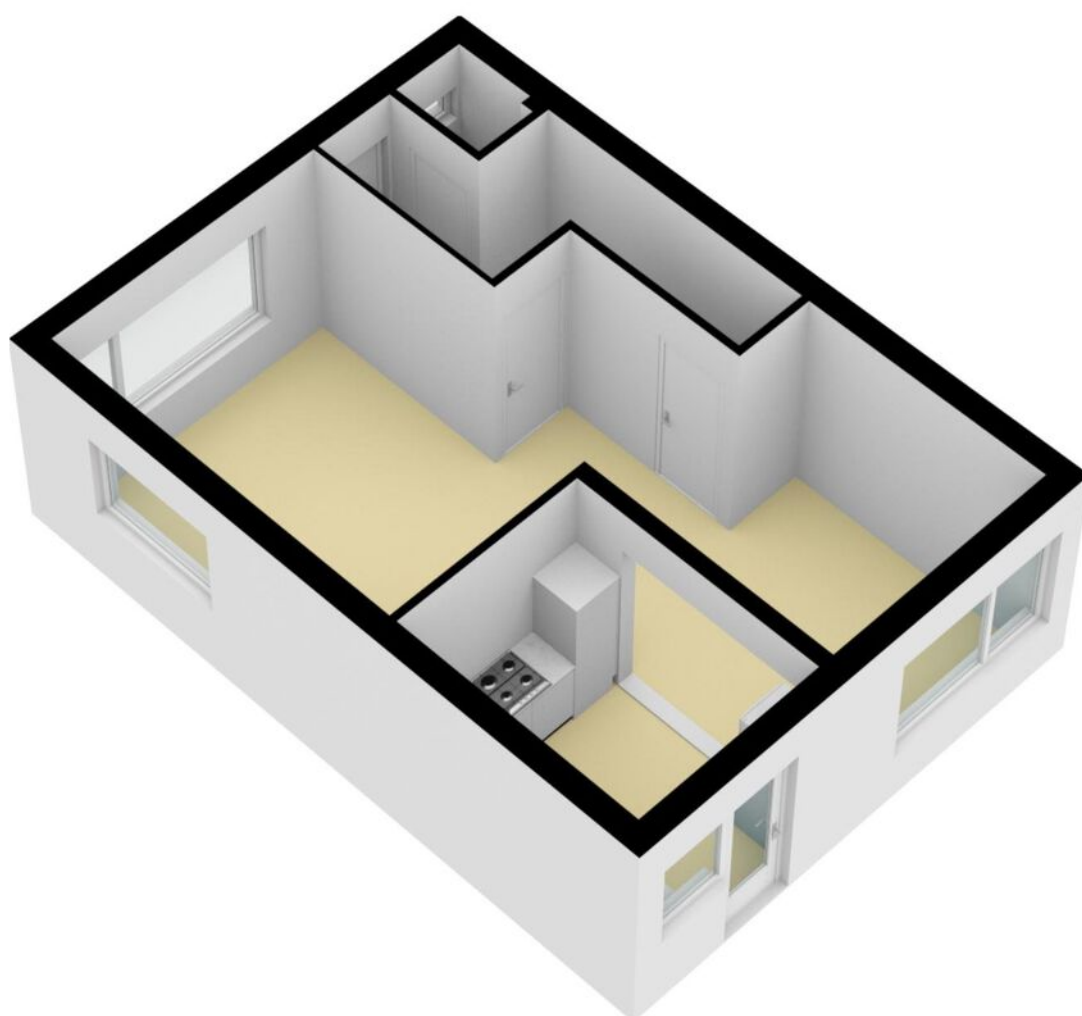

# ● Eerste verdieping 2D

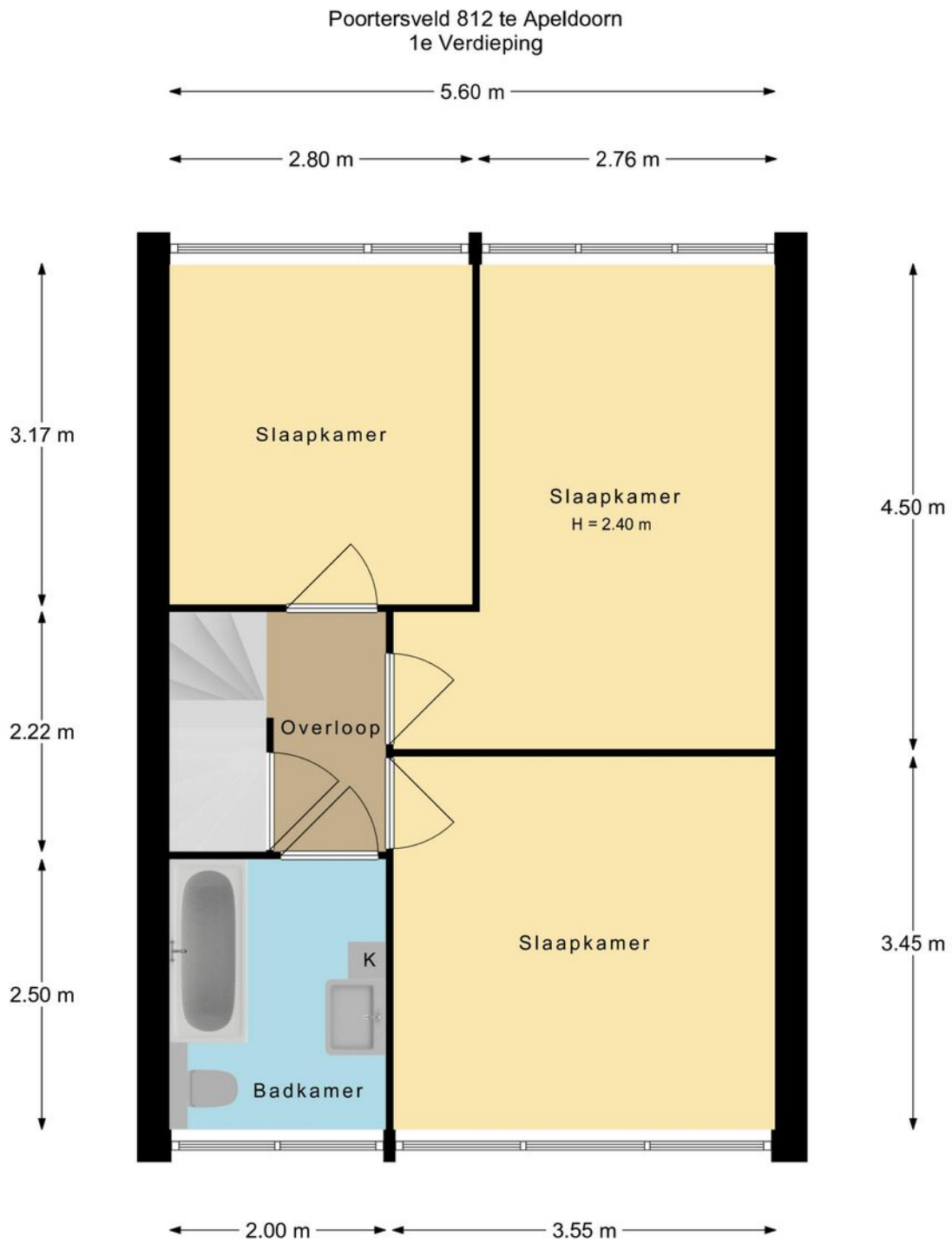

De plattegronden zijn met de grootste zorg samengesteld.  
Aan deze plattegronden kunnen geen rechten worden ontleend.

## ● Eerste verdieping 3D

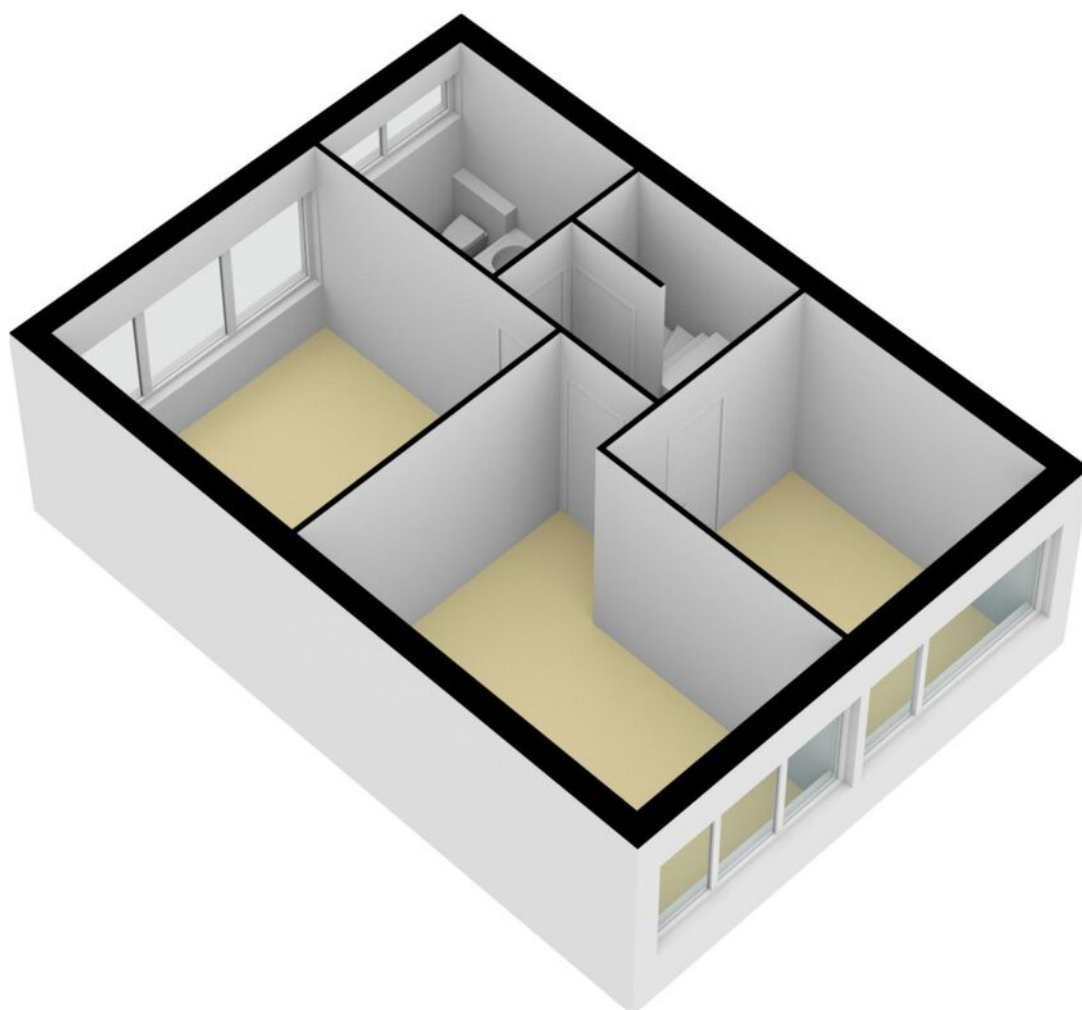

## ● Tweede verdieping 2D

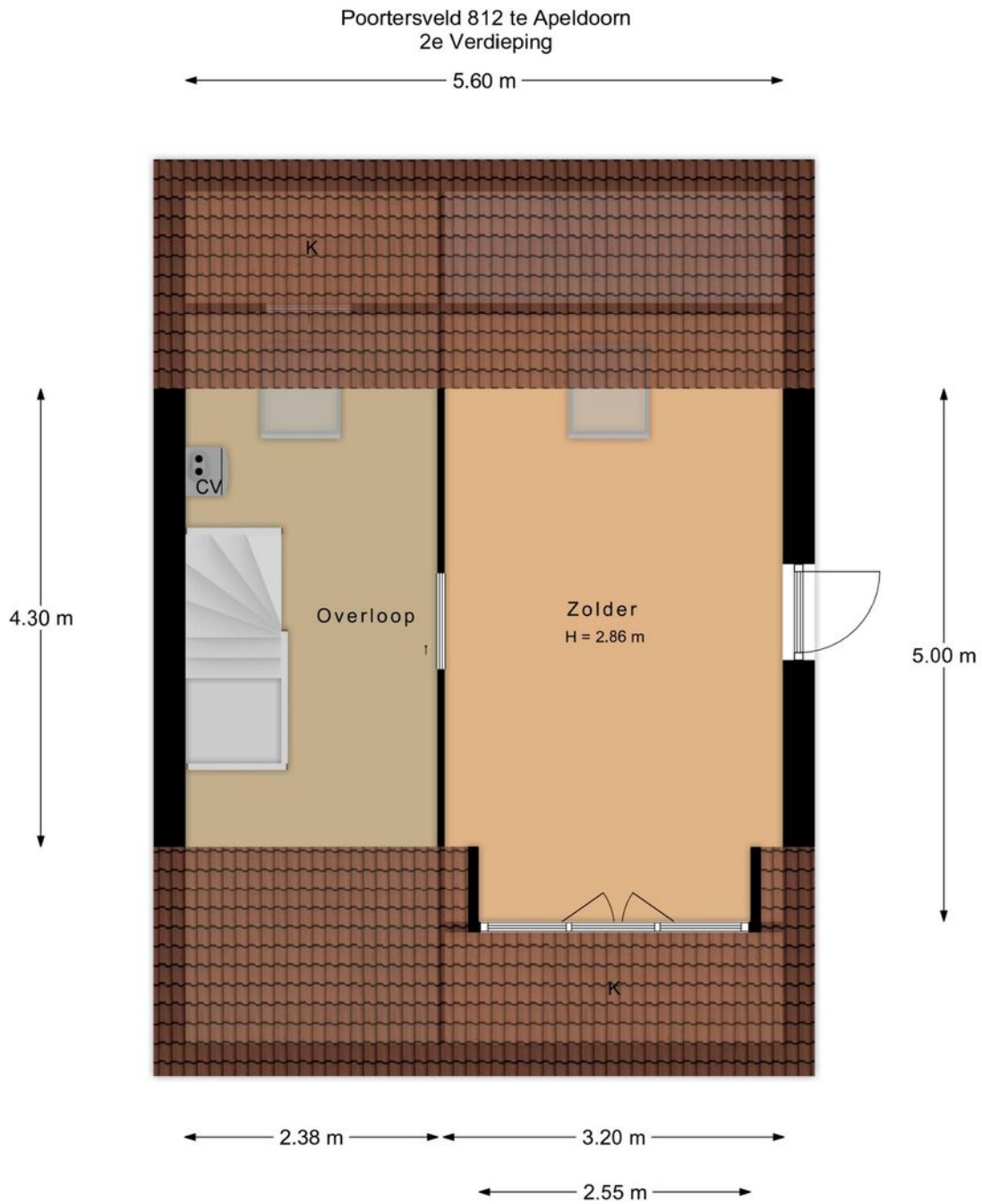

De plattegronden zijn met de grootste zorg samengesteld.  
Aan deze plattegronden kunnen geen rechten worden ontleend.

## ● Tweede verdieping 3D

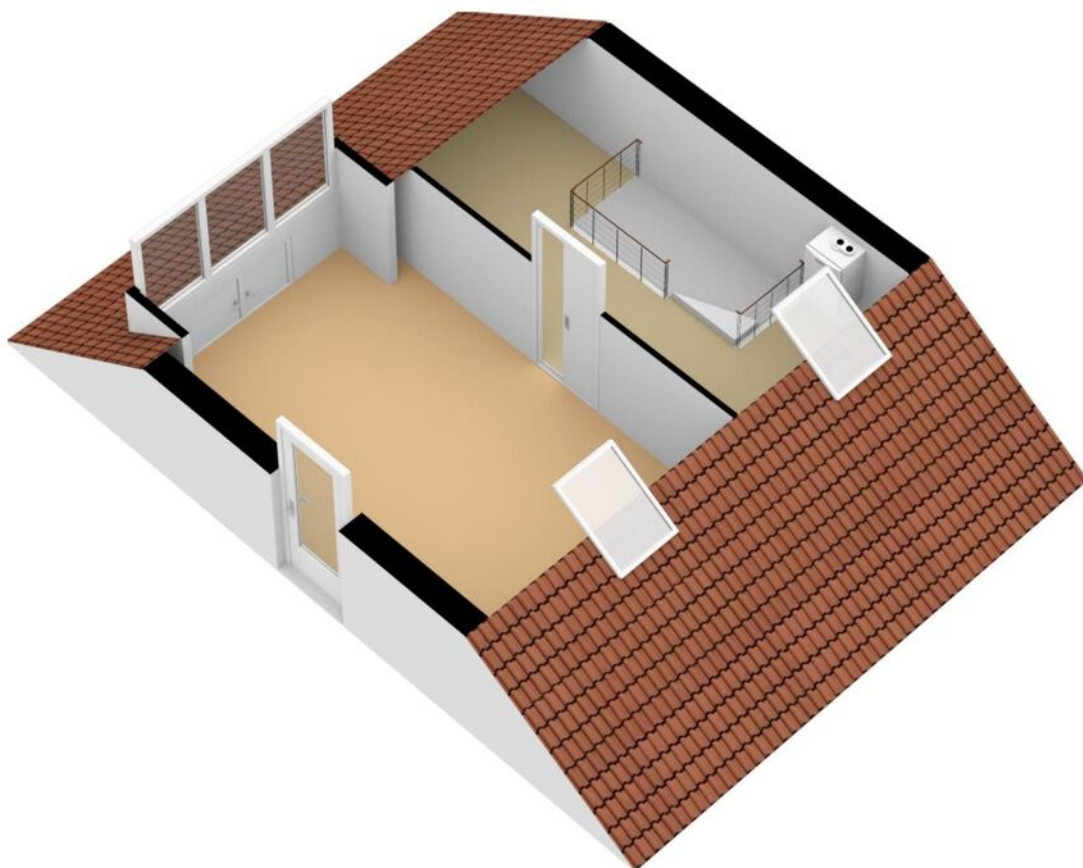



## ● Berging en carport 2D

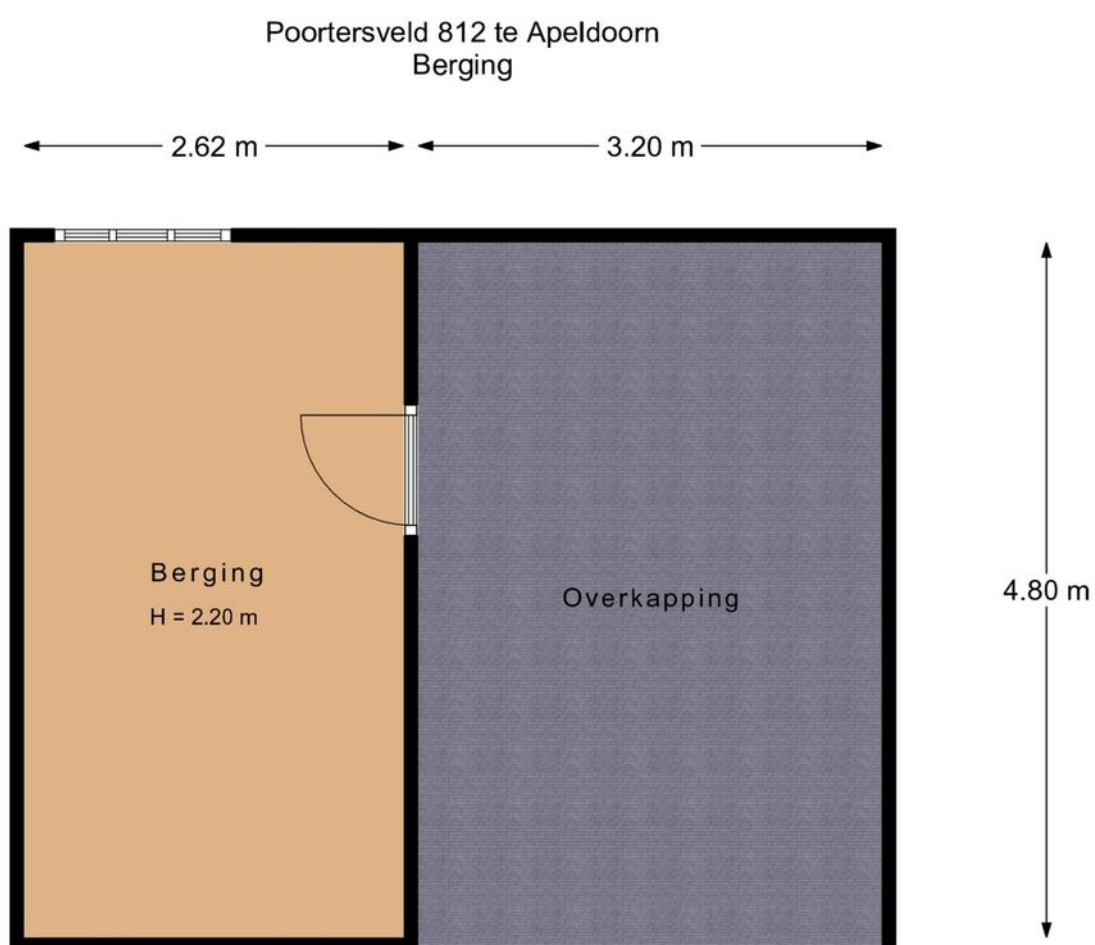

De plattegronden zijn met de grootste zorg samengesteld.  
Aan deze plattegronden kunnen geen rechten worden ontleend.

## ● Berging en carport 3D

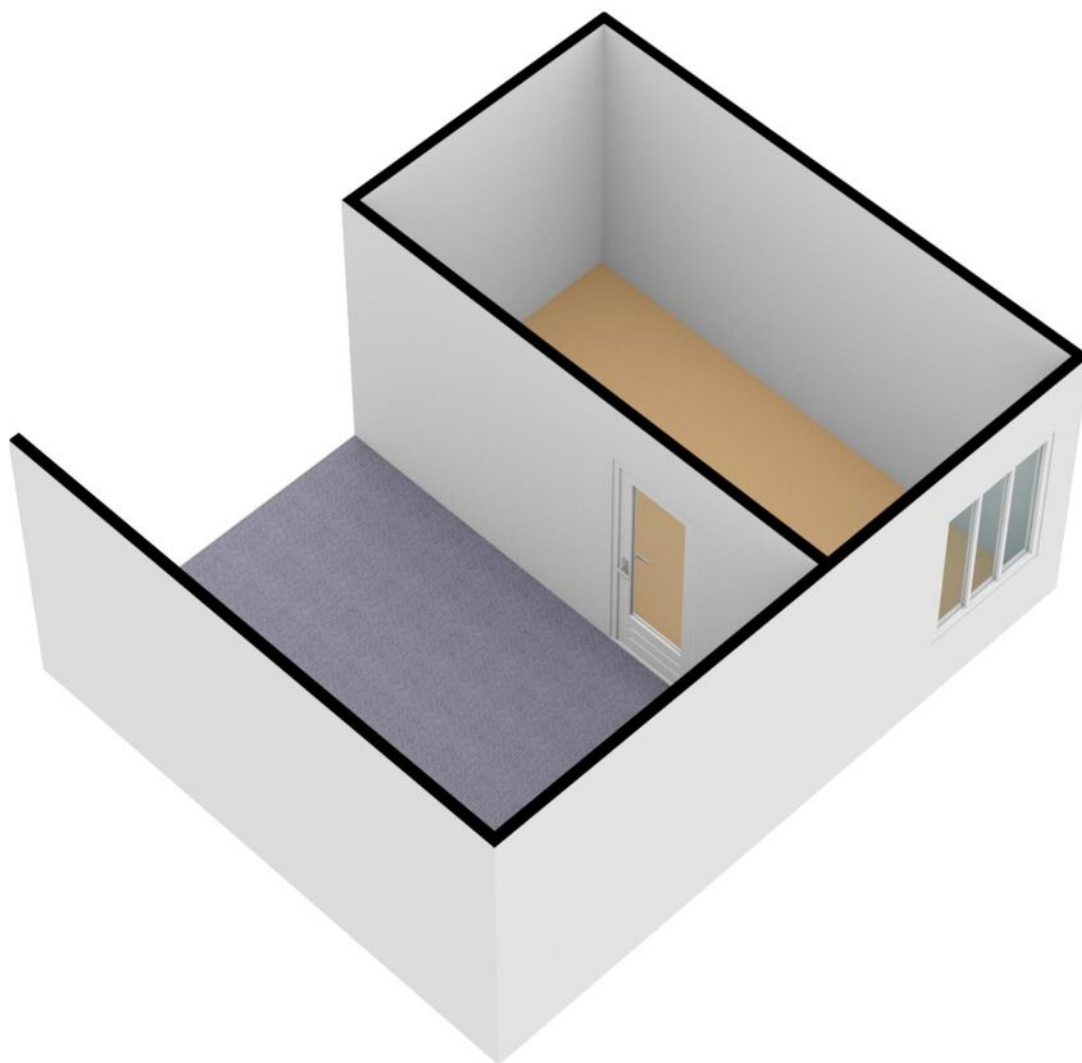

# Lijst van zaken

## Persoonlijke gegevens

Adres te verkopen woning:

Poortersveld 812, 7327 AT, Apeldoorn

Datum:

21-08-2023

Voor de onderstaande zaken -ongeacht of ze roerend dan wel onroerend zijn- geldt dat ze soms wel en soms niet in de woning achterblijven. De lijst is bedoeld om duidelijkheid te scheppen om discussies achteraf te voorkomen.

	Blijft achter	Gaat mee	Kan worden overgenomen N.v.t.	
--	------------------	----------	----------------------------------	--

## Woning

### Interieur

#### Verlichting, te weten:

Inbouwspots / dimmers	<input checked="" type="checkbox"/>	<input type="checkbox"/>	<input type="checkbox"/>	<input type="checkbox"/>
-----------------------	-------------------------------------	--------------------------	--------------------------	--------------------------

Opbouwspots / armaturen / lampen / dimmers	<input checked="" type="checkbox"/>	<input type="checkbox"/>	<input type="checkbox"/>	<input type="checkbox"/>
--	-------------------------------------	--------------------------	--------------------------	--------------------------

Losse (hang)lampen	<input type="checkbox"/>	<input type="checkbox"/>	<input type="checkbox"/>	<input checked="" type="checkbox"/>
--------------------	--------------------------	--------------------------	--------------------------	-------------------------------------

Alle plafondlampen (behalve 2 van de woonkamer en eetkamer)	<input checked="" type="checkbox"/>	<input type="checkbox"/>	<input type="checkbox"/>	<input type="checkbox"/>
---	-------------------------------------	--------------------------	--------------------------	--------------------------

(Losse) kasten, legplanken, te weten:

(Losse) kasten	<input type="checkbox"/>	<input type="checkbox"/>	<input type="checkbox"/>	<input checked="" type="checkbox"/>
----------------	--------------------------	--------------------------	--------------------------	-------------------------------------

Boeken / legplanken	<input type="checkbox"/>	<input type="checkbox"/>	<input type="checkbox"/>	<input checked="" type="checkbox"/>
---------------------	--------------------------	--------------------------	--------------------------	-------------------------------------

#### Raamdecoratie/zonwering binnen, te weten:

Gordijnrails	<input checked="" type="checkbox"/>	<input type="checkbox"/>	<input type="checkbox"/>	<input type="checkbox"/>
--------------	-------------------------------------	--------------------------	--------------------------	--------------------------

Gordijnen	<input checked="" type="checkbox"/>	<input type="checkbox"/>	<input type="checkbox"/>	<input type="checkbox"/>
-----------	-------------------------------------	--------------------------	--------------------------	--------------------------

Overgordijnen	<input checked="" type="checkbox"/>	<input type="checkbox"/>	<input type="checkbox"/>	<input type="checkbox"/>
---------------	-------------------------------------	--------------------------	--------------------------	--------------------------

Vitrages	<input type="checkbox"/>	<input type="checkbox"/>	<input type="checkbox"/>	<input checked="" type="checkbox"/>
----------	--------------------------	--------------------------	--------------------------	-------------------------------------

Rolgordijnen	<input type="checkbox"/>	<input type="checkbox"/>	<input type="checkbox"/>	<input checked="" type="checkbox"/>
--------------	--------------------------	--------------------------	--------------------------	-------------------------------------

Lamellen	<input checked="" type="checkbox"/>	<input type="checkbox"/>	<input type="checkbox"/>	<input type="checkbox"/>
----------	-------------------------------------	--------------------------	--------------------------	--------------------------

Jaloezieën	<input type="checkbox"/>	<input type="checkbox"/>	<input type="checkbox"/>	<input checked="" type="checkbox"/>
------------	--------------------------	--------------------------	--------------------------	-------------------------------------

# Lijst van zaken

---

(Losse) horren / rolhorren	<input checked="" type="checkbox"/>	<input type="checkbox"/>	<input type="checkbox"/>	<input type="checkbox"/>
----------------------------	-------------------------------------	--------------------------	--------------------------	--------------------------

---

## Vloerdecoratie, te weten:

---

Vloerbedekking	<input checked="" type="checkbox"/>	<input type="checkbox"/>	<input type="checkbox"/>	<input type="checkbox"/>
----------------	-------------------------------------	--------------------------	--------------------------	--------------------------

---

Parketvloer	<input type="checkbox"/>	<input type="checkbox"/>	<input type="checkbox"/>	<input checked="" type="checkbox"/>
-------------	--------------------------	--------------------------	--------------------------	-------------------------------------

---

Houten vloer(delen)	<input type="checkbox"/>	<input type="checkbox"/>	<input type="checkbox"/>	<input checked="" type="checkbox"/>
---------------------	--------------------------	--------------------------	--------------------------	-------------------------------------

---

Laminaat	<input type="checkbox"/>	<input type="checkbox"/>	<input type="checkbox"/>	<input checked="" type="checkbox"/>
----------	--------------------------	--------------------------	--------------------------	-------------------------------------

---

Plavuizen	<input checked="" type="checkbox"/>	<input type="checkbox"/>	<input type="checkbox"/>	<input type="checkbox"/>
-----------	-------------------------------------	--------------------------	--------------------------	--------------------------

---

## Open haard, kachel:

---

(Voorzet) openhaard met toebehoren	<input type="checkbox"/>	<input type="checkbox"/>	<input type="checkbox"/>	<input checked="" type="checkbox"/>
------------------------------------	--------------------------	--------------------------	--------------------------	-------------------------------------

---

Allesbrander	<input type="checkbox"/>	<input type="checkbox"/>	<input type="checkbox"/>	<input checked="" type="checkbox"/>
--------------	--------------------------	--------------------------	--------------------------	-------------------------------------

---

Houtkachel	<input type="checkbox"/>	<input type="checkbox"/>	<input type="checkbox"/>	<input checked="" type="checkbox"/>
------------	--------------------------	--------------------------	--------------------------	-------------------------------------

---

(Gas) kachels	<input type="checkbox"/>	<input type="checkbox"/>	<input type="checkbox"/>	<input checked="" type="checkbox"/>
---------------	--------------------------	--------------------------	--------------------------	-------------------------------------

---

Designradiator(en)	<input type="checkbox"/>	<input type="checkbox"/>	<input type="checkbox"/>	<input checked="" type="checkbox"/>
--------------------	--------------------------	--------------------------	--------------------------	-------------------------------------

---

Radiatorafwerking	<input type="checkbox"/>	<input type="checkbox"/>	<input type="checkbox"/>	<input checked="" type="checkbox"/>
-------------------	--------------------------	--------------------------	--------------------------	-------------------------------------

---

## Overige zaken, te weten:

---

Spiegelwanden	<input checked="" type="checkbox"/>	<input type="checkbox"/>	<input type="checkbox"/>	<input type="checkbox"/>
---------------	-------------------------------------	--------------------------	--------------------------	--------------------------

---

Schilderij ophang systeem	<input type="checkbox"/>	<input type="checkbox"/>	<input type="checkbox"/>	<input checked="" type="checkbox"/>
---------------------------	--------------------------	--------------------------	--------------------------	-------------------------------------

---

<b>Bed inc. matrassen en lattenbodems (slaapkamer voor) ** Zie onderaan</b>	<input checked="" type="checkbox"/>	<input type="checkbox"/>	<input type="checkbox"/>	<input type="checkbox"/>
---	-------------------------------------	--------------------------	--------------------------	--------------------------

---

<b>Kledingkasten (slaapkamer voor) ** Zie onderaan</b>	<input checked="" type="checkbox"/>	<input type="checkbox"/>	<input type="checkbox"/>	<input type="checkbox"/>
--	-------------------------------------	--------------------------	--------------------------	--------------------------

---

<b>Nachtkastjes (slaapkamer voor) ** Zie onderaan</b>	<input checked="" type="checkbox"/>	<input type="checkbox"/>	<input type="checkbox"/>	<input type="checkbox"/>
---	-------------------------------------	--------------------------	--------------------------	--------------------------

---

<b>2 hanglampen (slaapkamer voor)** Zie onderaan</b>	<input checked="" type="checkbox"/>	<input type="checkbox"/>	<input type="checkbox"/>	<input type="checkbox"/>
--	-------------------------------------	--------------------------	--------------------------	--------------------------

---

# Lijst van zaken

## Keuken

---

Keukenblok (met bovenkasten)	<input checked="" type="checkbox"/>	<input type="checkbox"/>	<input type="checkbox"/>	<input type="checkbox"/>
------------------------------	-------------------------------------	--------------------------	--------------------------	--------------------------

---

### Keuken (inbouw)apparatuur, te weten:

---

Kookplaat	<input type="checkbox"/>	<input type="checkbox"/>	<input type="checkbox"/>	<input checked="" type="checkbox"/>
-----------	--------------------------	--------------------------	--------------------------	-------------------------------------

---

(Gas) fornuis	<input checked="" type="checkbox"/>	<input type="checkbox"/>	<input type="checkbox"/>	<input type="checkbox"/>
---------------	-------------------------------------	--------------------------	--------------------------	--------------------------

---

Afzuigkap	<input checked="" type="checkbox"/>	<input type="checkbox"/>	<input type="checkbox"/>	<input type="checkbox"/>
-----------	-------------------------------------	--------------------------	--------------------------	--------------------------

---

Magnetron	<input type="checkbox"/>	<input type="checkbox"/>	<input type="checkbox"/>	<input checked="" type="checkbox"/>
-----------	--------------------------	--------------------------	--------------------------	-------------------------------------

---

Oven	<input checked="" type="checkbox"/>	<input type="checkbox"/>	<input type="checkbox"/>	<input type="checkbox"/>
------	-------------------------------------	--------------------------	--------------------------	--------------------------

---

Combi-oven / combi-magnetron	<input type="checkbox"/>	<input type="checkbox"/>	<input type="checkbox"/>	<input checked="" type="checkbox"/>
------------------------------	--------------------------	--------------------------	--------------------------	-------------------------------------

---

Koelkast	<input type="checkbox"/>	<input type="checkbox"/>	<input type="checkbox"/>	<input checked="" type="checkbox"/>
----------	--------------------------	--------------------------	--------------------------	-------------------------------------

---

Vriezer	<input type="checkbox"/>	<input type="checkbox"/>	<input type="checkbox"/>	<input checked="" type="checkbox"/>
---------	--------------------------	--------------------------	--------------------------	-------------------------------------

---

Koel-vriescombinatie	<input type="checkbox"/>	<input type="checkbox"/>	<input type="checkbox"/>	<input checked="" type="checkbox"/>
----------------------	--------------------------	--------------------------	--------------------------	-------------------------------------

---

Vaatwasser	<input type="checkbox"/>	<input type="checkbox"/>	<input type="checkbox"/>	<input checked="" type="checkbox"/>
------------	--------------------------	--------------------------	--------------------------	-------------------------------------

---

Quooker	<input type="checkbox"/>	<input type="checkbox"/>	<input type="checkbox"/>	<input checked="" type="checkbox"/>
---------	--------------------------	--------------------------	--------------------------	-------------------------------------

---

Koffiezetapparaat	<input type="checkbox"/>	<input type="checkbox"/>	<input type="checkbox"/>	<input checked="" type="checkbox"/>
-------------------	--------------------------	--------------------------	--------------------------	-------------------------------------

---

Losse koelkast ** Zie onderaan	<input checked="" type="checkbox"/>	<input type="checkbox"/>	<input type="checkbox"/>	<input type="checkbox"/>
--------------------------------	-------------------------------------	--------------------------	--------------------------	--------------------------

---

### Keukenaccessoires, te weten:

---

Droogrek	<input type="checkbox"/>	<input type="checkbox"/>	<input type="checkbox"/>	<input checked="" type="checkbox"/>
----------	--------------------------	--------------------------	--------------------------	-------------------------------------

## Sanitair/sauna

### Toilet met de volgende toebehoren:

---

Toiletpot	<input checked="" type="checkbox"/>	<input type="checkbox"/>	<input type="checkbox"/>	<input type="checkbox"/>
-----------	-------------------------------------	--------------------------	--------------------------	--------------------------

---

Toiletrolhouder	<input checked="" type="checkbox"/>	<input type="checkbox"/>	<input type="checkbox"/>	<input type="checkbox"/>
-----------------	-------------------------------------	--------------------------	--------------------------	--------------------------

---

Toiletborstel (houder)	<input checked="" type="checkbox"/>	<input type="checkbox"/>	<input type="checkbox"/>	<input type="checkbox"/>
------------------------	-------------------------------------	--------------------------	--------------------------	--------------------------

# Lijst van zaken

---

Fontein	<input checked="" type="checkbox"/>	<input type="checkbox"/>	<input type="checkbox"/>	<input type="checkbox"/>
---------	-------------------------------------	--------------------------	--------------------------	--------------------------

---

Metalen hangkastje	<input checked="" type="checkbox"/>	<input type="checkbox"/>	<input type="checkbox"/>	<input type="checkbox"/>
--------------------	-------------------------------------	--------------------------	--------------------------	--------------------------

---

**Badkamer met de volgende toebehoren:**

---

Ligbad	<input checked="" type="checkbox"/>	<input type="checkbox"/>	<input type="checkbox"/>	<input type="checkbox"/>
--------	-------------------------------------	--------------------------	--------------------------	--------------------------

---

Jacuzzi / whirlpool	<input type="checkbox"/>	<input type="checkbox"/>	<input type="checkbox"/>	<input checked="" type="checkbox"/>
---------------------	--------------------------	--------------------------	--------------------------	-------------------------------------

---

Douche (cabine / scherm)	<input checked="" type="checkbox"/>	<input type="checkbox"/>	<input type="checkbox"/>	<input type="checkbox"/>
--------------------------	-------------------------------------	--------------------------	--------------------------	--------------------------

---

Stoomdouche (cabine)	<input type="checkbox"/>	<input type="checkbox"/>	<input type="checkbox"/>	<input checked="" type="checkbox"/>
----------------------	--------------------------	--------------------------	--------------------------	-------------------------------------

---

Wastafel	<input checked="" type="checkbox"/>	<input type="checkbox"/>	<input type="checkbox"/>	<input type="checkbox"/>
----------	-------------------------------------	--------------------------	--------------------------	--------------------------

---

Wastafelmeubel	<input checked="" type="checkbox"/>	<input type="checkbox"/>	<input type="checkbox"/>	<input type="checkbox"/>
----------------	-------------------------------------	--------------------------	--------------------------	--------------------------

---

Planchet	<input type="checkbox"/>	<input type="checkbox"/>	<input type="checkbox"/>	<input checked="" type="checkbox"/>
----------	--------------------------	--------------------------	--------------------------	-------------------------------------

---

Toiletkast	<input type="checkbox"/>	<input type="checkbox"/>	<input type="checkbox"/>	<input checked="" type="checkbox"/>
------------	--------------------------	--------------------------	--------------------------	-------------------------------------

---

Toiletpot	<input checked="" type="checkbox"/>	<input type="checkbox"/>	<input type="checkbox"/>	<input type="checkbox"/>
-----------	-------------------------------------	--------------------------	--------------------------	--------------------------

---

Toiletrolhouder	<input checked="" type="checkbox"/>	<input type="checkbox"/>	<input type="checkbox"/>	<input type="checkbox"/>
-----------------	-------------------------------------	--------------------------	--------------------------	--------------------------

---

Toiletborstel (houder)	<input checked="" type="checkbox"/>	<input type="checkbox"/>	<input type="checkbox"/>	<input type="checkbox"/>
------------------------	-------------------------------------	--------------------------	--------------------------	--------------------------

---

Sauna met toebehoren	<input type="checkbox"/>	<input type="checkbox"/>	<input type="checkbox"/>	<input checked="" type="checkbox"/>
----------------------	--------------------------	--------------------------	--------------------------	-------------------------------------

---

***Exterieur/Installaties/Veiligheid/Energiebesparing***

---

Schotel / antenne	<input type="checkbox"/>	<input type="checkbox"/>	<input type="checkbox"/>	<input checked="" type="checkbox"/>
-------------------	--------------------------	--------------------------	--------------------------	-------------------------------------

---

Brievenbus	<input checked="" type="checkbox"/>	<input type="checkbox"/>	<input type="checkbox"/>	<input type="checkbox"/>
------------	-------------------------------------	--------------------------	--------------------------	--------------------------

---

Kluis	<input type="checkbox"/>	<input type="checkbox"/>	<input type="checkbox"/>	<input checked="" type="checkbox"/>
-------	--------------------------	--------------------------	--------------------------	-------------------------------------

---

(Voordeur) bel	<input type="checkbox"/>	<input type="checkbox"/>	<input type="checkbox"/>	<input checked="" type="checkbox"/>
----------------	--------------------------	--------------------------	--------------------------	-------------------------------------

---

Alarminstallatie	<input type="checkbox"/>	<input type="checkbox"/>	<input type="checkbox"/>	<input checked="" type="checkbox"/>
------------------	--------------------------	--------------------------	--------------------------	-------------------------------------

---

(Veiligheids) sloten en overige inbraakpreventie	<input type="checkbox"/>	<input type="checkbox"/>	<input type="checkbox"/>	<input checked="" type="checkbox"/>
--	--------------------------	--------------------------	--------------------------	-------------------------------------

# Lijst van zaken

Rookmelders	<input checked="" type="checkbox"/>	<input type="checkbox"/>	<input type="checkbox"/>	<input type="checkbox"/>
(Klok) thermostaat	<input checked="" type="checkbox"/>	<input type="checkbox"/>	<input type="checkbox"/>	<input type="checkbox"/>
Airconditioning	<input type="checkbox"/>	<input type="checkbox"/>	<input type="checkbox"/>	<input checked="" type="checkbox"/>
Screens	<input type="checkbox"/>	<input type="checkbox"/>	<input type="checkbox"/>	<input checked="" type="checkbox"/>
Rolluiken	<input type="checkbox"/>	<input type="checkbox"/>	<input type="checkbox"/>	<input checked="" type="checkbox"/>
Zonwering buiten	<input type="checkbox"/>	<input type="checkbox"/>	<input type="checkbox"/>	<input checked="" type="checkbox"/>
<b>Warmwatervoorziening, te weten:</b>				
CV-installatie	<input checked="" type="checkbox"/>	<input type="checkbox"/>	<input type="checkbox"/>	<input type="checkbox"/>
Boiler	<input type="checkbox"/>	<input type="checkbox"/>	<input type="checkbox"/>	<input checked="" type="checkbox"/>
Geiser	<input type="checkbox"/>	<input type="checkbox"/>	<input type="checkbox"/>	<input checked="" type="checkbox"/>
<b>Isolatievoorzieningen (voorzetramen/radiatorfolie etc.), te weten:</b>				
Voorzetramen	<input type="checkbox"/>	<input type="checkbox"/>	<input type="checkbox"/>	<input checked="" type="checkbox"/>
Radiatorfolie	<input type="checkbox"/>	<input type="checkbox"/>	<input type="checkbox"/>	<input checked="" type="checkbox"/>
<b>Overige zaken, te weten:</b>				
Telefoonaansluiting / internetaansluiting	<input checked="" type="checkbox"/>	<input type="checkbox"/>	<input type="checkbox"/>	<input type="checkbox"/>
Veiligheidsschakelaar wasautomaat	<input type="checkbox"/>	<input type="checkbox"/>	<input type="checkbox"/>	<input checked="" type="checkbox"/>
Waterslot wasautomaat	<input type="checkbox"/>	<input type="checkbox"/>	<input type="checkbox"/>	<input checked="" type="checkbox"/>
Zonnepanelen	<input checked="" type="checkbox"/>	<input type="checkbox"/>	<input type="checkbox"/>	<input type="checkbox"/>
Oplaadpunt elektrische auto	<input type="checkbox"/>	<input type="checkbox"/>	<input type="checkbox"/>	<input checked="" type="checkbox"/>
Vriezer in de schuur ** Zie onderaan	<input checked="" type="checkbox"/>	<input type="checkbox"/>	<input type="checkbox"/>	<input type="checkbox"/>
Wasmachine zolder ** Zie onderaan	<input checked="" type="checkbox"/>	<input type="checkbox"/>	<input type="checkbox"/>	<input type="checkbox"/>
Coax en netwerk kabel van beneden woonkamer naar slaapkamer achter	<input checked="" type="checkbox"/>	<input type="checkbox"/>	<input type="checkbox"/>	<input type="checkbox"/>

# Lijst van zaken

## Tuin

### *Inrichting*

---

Tuinaanleg / bestrating	<input checked="" type="checkbox"/>	<input type="checkbox"/>	<input type="checkbox"/>	<input type="checkbox"/>
-------------------------	-------------------------------------	--------------------------	--------------------------	--------------------------

---

Beplanting	<input checked="" type="checkbox"/>	<input type="checkbox"/>	<input type="checkbox"/>	<input type="checkbox"/>
------------	-------------------------------------	--------------------------	--------------------------	--------------------------

---

### *Verlichting/installaties*

---

Buitenverlichting	<input type="checkbox"/>	<input type="checkbox"/>	<input type="checkbox"/>	<input checked="" type="checkbox"/>
-------------------	--------------------------	--------------------------	--------------------------	-------------------------------------

---

Tijd- of schemerschakelaar / bewegingsmelder	<input type="checkbox"/>	<input type="checkbox"/>	<input type="checkbox"/>	<input checked="" type="checkbox"/>
--	--------------------------	--------------------------	--------------------------	-------------------------------------

---

### *Bebouwing*

---

Tuinhuis / buitenberging	<input type="checkbox"/>	<input type="checkbox"/>	<input type="checkbox"/>	<input checked="" type="checkbox"/>
--------------------------	--------------------------	--------------------------	--------------------------	-------------------------------------

---

Kasten / werkbank in tuinhuis / berging	<input type="checkbox"/>	<input type="checkbox"/>	<input type="checkbox"/>	<input checked="" type="checkbox"/>
---	--------------------------	--------------------------	--------------------------	-------------------------------------

---

(Broei) kas	<input type="checkbox"/>	<input type="checkbox"/>	<input type="checkbox"/>	<input checked="" type="checkbox"/>
-------------	--------------------------	--------------------------	--------------------------	-------------------------------------

---

### *Overige zaken*

---

(Sier) hek	<input type="checkbox"/>	<input type="checkbox"/>	<input type="checkbox"/>	<input checked="" type="checkbox"/>
------------	--------------------------	--------------------------	--------------------------	-------------------------------------

---

Vlaggenmast (houder)	<input type="checkbox"/>	<input type="checkbox"/>	<input type="checkbox"/>	<input checked="" type="checkbox"/>
----------------------	--------------------------	--------------------------	--------------------------	-------------------------------------

---

Houten/metalen tafel	<input checked="" type="checkbox"/>	<input type="checkbox"/>	<input type="checkbox"/>	<input type="checkbox"/>
----------------------	-------------------------------------	--------------------------	--------------------------	--------------------------

---

<b>Twee zwarte kunst rieten stoelen</b>	<input checked="" type="checkbox"/>	<input type="checkbox"/>	<input type="checkbox"/>	<input type="checkbox"/>
---	-------------------------------------	--------------------------	--------------------------	--------------------------

---

<b>** Uitleg waarom sommige meubels blijven staan. Wij gaan verhuizen</b>	<input type="checkbox"/>	<input type="checkbox"/>	<input type="checkbox"/>	<input checked="" type="checkbox"/>
---	--------------------------	--------------------------	--------------------------	-------------------------------------

---

<b>naar Noord Zweden. En als deze meubels blijven staan dan kunnen wij</b>	<input type="checkbox"/>	<input type="checkbox"/>	<input type="checkbox"/>	<input checked="" type="checkbox"/>
--	--------------------------	--------------------------	--------------------------	-------------------------------------

---

<b>tot de laatste dag in het huis blijven wonen en dan vertrekken voor</b>	<input type="checkbox"/>	<input type="checkbox"/>	<input type="checkbox"/>	<input type="checkbox"/>
--	--------------------------	--------------------------	--------------------------	--------------------------

---

<b>een reis van 5 dagen per auto.</b>	<input type="checkbox"/>	<input type="checkbox"/>	<input type="checkbox"/>	<input type="checkbox"/>
---------------------------------------	--------------------------	--------------------------	--------------------------	--------------------------

---

<b>Voor de nieuwe bewoners is het misschien ook handig dat</b>	<input type="checkbox"/>	<input type="checkbox"/>	<input type="checkbox"/>	<input type="checkbox"/>
--	--------------------------	--------------------------	--------------------------	--------------------------

---

<b>die voorzieningen in het huis aanwezig zijn.</b>	<input type="checkbox"/>	<input type="checkbox"/>	<input type="checkbox"/>	<input type="checkbox"/>
---	--------------------------	--------------------------	--------------------------	--------------------------

---



# Lijst van zaken



## Overig

Zijn er zaken die geen eigendom zijn van verkoper omdat er sprake is van een leasecontract of huurcontract. Zo ja, neemt verkoper de zaak mee of wordt het betreffende contract overgenomen?

	Ja	Nee	Gaat mee	Moet worden overgenomen
CV	<input type="checkbox"/>	<input checked="" type="checkbox"/>	<input type="checkbox"/>	<input type="checkbox"/>
Boiler	<input type="checkbox"/>	<input checked="" type="checkbox"/>	<input type="checkbox"/>	<input type="checkbox"/>
Zonnepanelen	<input type="checkbox"/>	<input checked="" type="checkbox"/>	<input type="checkbox"/>	<input type="checkbox"/>

Voor akkoord,

De opdrachtgever/verkoper,  
(en echtgeno(o)t(e)/partner)

plaats en datum:

Koper,  
(en echtgeno(o)t(e)/partner)

plaats en datum:



## Vragenlijst voor de verkoop van een woning

Indien u dat nodig vindt, kunt u nadere informatie geven aan het einde van deze vragenlijst of bij de tekst. Als u twijfelt over de juiste beantwoording of als u een vraag niet begrijpt, zet dan een vraagteken voor de vraag. Neem vervolgens zo snel mogelijk contact op met uw VBO-makelaar. Indien de vraag niet van toepassing is kunt u deze doorhalen. Een kopie van de vragenlijst over de woning wordt verstrekt aan de koper. Tevens wordt doorgaans een kopie van de vragenlijst als bijlage aan de koopakte gehecht.

### Woning

In de vragenlijst wordt de term 'woning' gebruikt. De term woning moet ruim worden uitgelegd. De term 'woning' in de vragenlijst ziet op de gehele onroerende zaak inclusief de aanhorigheden, zoals bijvoorbeeld een garage, berging, loods, tuin e.d.

### Doel vragenlijst

De vragenlijst geeft vorm, inhoud en structuur aan de mededelingsplicht. De mededelingsplicht strekt niet verder dan dat u als verkoper ten tijde van het sluiten van de overeenkomst aan de koper meedeelt wat u bekend is omtrent de woning. De vragenlijst beoogt geen garanties te geven, maar heeft een informatief karakter.

Doorgaans de meeste vragen uit de vragenlijst kunt u beantwoorden met 'ja', 'nee' of 'niet bekend'. De open vragen zijn voorzien van een tekstveld. Hier kunt u zelf uw antwoord formuleren. Als u geen antwoord kunt geven op de vraag, dan kunt u aangeven dat het antwoord u niet bekend is.

### Gegevens over de woning:

Adres te verkopen woning:

**Poortersveld 812, 7327 AT Apeldoorn**

### 1. Bijzonderheden

a. Zijn er nadat u het perceel in eigendom hebt gekregen nog andere, eventuele aanvullende notariële of onderhandse akten opgesteld met betrekking tot het perceel?  ja  **nee**  
Zo ja, welke?

b. Zijn er mondelinge of schriftelijke afspraken gemaakt over aangrenzende percelen (*denk hierbij aan regelingen voor het gebruik van een poort, schuur, garage, tuin, overeenkomsten met meerdere burens toezeggingen, erfafscheidingen*)?  niet bekend  ja  **nee**  
Zo ja, welke zijn dat?

c. Wijken de huidige terreinafscheidingen af van de kadastrale eigendomsgrenzen (*denk hierbij ook aan strookjes grond van de gemeente die u in gebruik heeft, of grond van u die gebruikt wordt door de burens*)?  niet bekend  ja  **nee**  
Zo ja, waaruit bestaat die afwijking?

- d. Is een gedeelte van de woning, schuur, garage of schutting gebouwd op grond van de burens of andersom?  niet bekend  ja  **nee**  
 Zo ja, graag nader toelichten:
- e. Heeft u grond van derden in gebruik?  niet bekend  ja  **nee**  
 Zo ja, welke grond?
- f. Rusten er 'bijzondere lasten en beperkingen' op de woning en/of het perceel  ja  **nee**  
*(Bijzondere lasten en beperkingen kunnen privaatrechtelijke beperkingen zijn zoals (lijdende) erfdiensbaarheden (bijvoorbeeld een recht van overpad), kwalitatieve verplichtingen, kettingbedingen, vruchtgebruik, voorkeursrecht (bijvoorbeeld een eerste recht van koop), opstalrecht, erfpacht, huurkoop. Het kan ook gaan om publiekrechtelijke beperkingen zoals een aanschrijving van de gemeente in het kader van een illegale verbouwing)?*  
 Zo ja, welke?
- g. Is de Wet voorkeursrecht gemeenten van toepassing?  ja  **nee**
- h. Is er een anti-speculatiebeding en/of zelfbewoningsplicht van toepassing op de woning?  ja  **nee**  
 Zo ja, hoe lang nog?
- i. Is er sprake van een beschermd stads- of dorpsgezicht of loopt er een procedure tot aanwijzing daartoe?  ja  **nee**  
 Is er sprake van een gemeentelijk-, provinciaal-of rijksmonument of loopt er een procedure tot aanwijzing daartoe?  ja  **nee**  
 Is er volgens het bestemmingsplan sprake van een beeldbepalend of karakteristiek object?  ja  **nee**
- j. Is er sprake (geweest) van ruilverkaveling?  ja  **nee**  
 Zo ja, moet u hiervoor ruilverkavelingsrente betalen?  ja  nee  
 Zo ja, hoeveel en voor hoe lang?  
 Bedrag: €  
 Duur:
- k. Is er sprake van onteigening?  ja  **nee**
- l. Is de woning of de grond geheel of gedeeltelijk verhuurd of bij anderen in gebruik?  n.v.t.  ja  **nee**  
 Zo ja:  
 Is er een huurcontract/ gebruiksovereenkomst?  ja  nee  
 Indien er geen contract of overeenkomst is, beschrijf hieronder wat (mondeling) met de huurder/ gebruiker is afgesproken:  
 Welk gedeelte is verhuurd/ in gebruik gegeven?  
 Welke delen vallen onder gezamenlijk gebruik?

Welke zaken zijn van de huurder en mag hij verwijderen bij ontruiming (bijvoorbeeld geiser, keuken, lampen)?

Heeft de huurder een waarborgsom gestort?  ja  nee

Zo ja, hoeveel? €

Heeft u nog andere afspraken met de huurders gemaakt?  ja  nee

Zo ja, welke?

m. Is er over de woning een geschil/procedures gaande, al dan niet bij de rechter, huurcommissie of een andere instantie (bijvoorbeeld onteigening/kwesties met burens, zoals erfdienstbaarheden, recht van overpad, erfafscheidingen e.d.)?  ja  nee

Zo ja, welke is/zijn dat?

n. Is er bezwaar gemaakt tegen de waardebeschikking WOZ?  ja  nee

Zo ja, toelichting:

o. Zijn er door de overheid of nutsbedrijven verbeteringen of herstellingen voorgeschreven of aangekondigd die nog niet naar behoren zijn uitgevoerd?  ja  nee

Zo ja, welke?

p. Zijn er in het verleden subsidies of premies verstrekt die bij verkoop van de woning voor een deel kunnen worden teruggevorderd?  ja  nee

Zo ja, welke?

q. Is de woning onbewoonbaar verklaard of in het verleden ooit onbewoonbaar verklaard geweest?  ja  nee

Zo ja, waarom?

r. Is er bij verkoop sprake van een omzetbelastingheffing (bijvoorbeeld omdat het een voormalig bedrijfsonroerendgoed is, of een woning met praktijkgedeelte, of omdat u pas ingrijpend verbouwd hebt)?  ja  nee

Zo ja, waarom?

s. Hoe gebruikt u de woning nu (bijvoorbeeld woning, praktijk, winkel opslag)? **Woning**  
Is dat gebruik volgens de gemeente toegestaan?  ja  nee

Zo nee, heeft de gemeente dit strijdige gebruik wel eens bij u aangekaart?  ja  nee

Hoe heeft de gemeente dit strijdige gebruik bij u aangekaart?

## 2. Gevels

a. Is er sprake (geweest) van vochtdoorslag of aanhoudend vochtige plekken op de gevels?  ja  nee

Zo ja, waar?

b. Zijn er (gerepareerde) scheuren/beschadigingen in/aan de gevels aanwezig?  ja  nee

Zo ja, waar?

- c. Zijn de gevels tijdens de bouw geïsoleerd?  niet bekend  ja  **nee**  
 Zo nee, zijn de gevels daarna (deels) geïsoleerd?  niet bekend  ja  **nee**  
 Zo ja, wanneer heeft de isolatie van de gevels plaatsgevonden en met welk isolatiemateriaal?
- Heeft u een certificaat of bewijs van het na-isoleren?  ja  **nee**  
 Is er sprake van volledige isolatie?  niet bekend  ja  nee  
 Zo nee, welke delen van de gevels zijn er niet geïsoleerd?
- d. Zijn de gevels ooit gereinigd?  niet bekend  ja  **nee**  
 Zo ja, volgens welke methode en wanneer?

**3. Dak(en)**

- a. Hoe oud zijn de daken ongeveer?  
 Platte daken: **15**  
 Overige daken: **48**
- b. Heeft u last van daklekkages (gehad)?  ja  nee  
 Zo ja, waar?  
**Het platte dak op de schuur is aan het einde van zijn levensduur en dient vervangen te worden. Het dakpannendak op het huis heeft lekkage maar hier geldt dat de dakpannen al 48 jaar liggen.**
- c. Zijn er in het verleden gebreken geconstateerd aan de dakconstructie zoals scheve, doorbuigende, krakende, beschadigde en/of aangetaste dakdelen?  ja  **nee**  
 Zo ja, waar?
- d. Heeft u het dak al eens (gedeeltelijk) laten vernieuwen c.q. laten repareren?  ja  **nee**  
 Zo ja, welk (gedeelte van het) dak en waarom?
- e. Is het dak tijdens de bouw geïsoleerd?  
 Platte daken:  niet bekend  ja  **nee**  
 Overige daken:  niet bekend  ja  **nee**
- Zo nee, is het dak daarna geïsoleerd?  
 Platte daken:  niet bekend  ja  **nee**  
 Overige daken:  niet bekend  ja  **nee**  
 Zo ja, wanneer heeft de isolatie plaatsgevonden en met welk isolatiemateriaal?
- Heeft u een certificaat of bewijs van het na-isoleren?  ja  **nee**  
 Is er sprake van volledige isolatie?  
 Platte daken:  niet bekend  ja  **nee**  
 Overige daken:  niet bekend  ja  **nee**  
 Zo nee, welke delen zijn er niet geïsoleerd?

f. Zijn de regenwaterafvoeren lek of verstopt?  ja  nee  
 Zo ja, toelichting:

g. Zijn de dakgoten lek of verstopt?  ja  nee  
 Zo ja, toelichting:

**4. Kozijnen, ramen en deuren**

a. Van welk materiaal zijn de buitenkozijnen gemaakt (*bijvoorbeeld hout, kunststof of aluminium of een andersoortig materiaal*)?

**Kunststof**

b. Wanneer zijn de buitenkozijnen, ramen en deuren voor het laatst geschilderd?  
 N.V.T.

Is dit gebeurd door een erkend schildersbedrijf?  ja  nee  
 Zo ja, door wie?

c. Functioneren alle scharnieren en sloten?  ja  nee  
 Zo nee, toelichting:

d. Zijn voor alle afsluitbare deuren, ramen etc. sleutels aanwezig?  ja  nee  
 Zo nee, voor welke deuren, ramen etc. niet?

e. Is er sprake van isolerende beglazing?  ja  nee  
 Zo ja, welk type glas (*bijvoorbeeld HR, HR+, HR++ of HR+++*, zie de glassponning waarin doorgaans staat vermeld welke type glas er is geplaatst)?

**Triple glas (3 lagen glas, hoogste isolatie)**

Is er sprake van isolerende beglazing in de gehele woning?  ja  nee  
 Zo nee, welke ramen zijn niet geïsoleerd?

**2 kleine schuine dakraampjes op zolder zijn niet van 3 voudig glas, verder alle ramen en deuren.**

f. Is er bij de isolerende beglazing sprake van condensvorming tussen het glas (*denk aan lekkende ruiten*)?  ja  nee  
 Zo ja, waar?

**5. Vloeren, plafonds en wanden**

a. Is er sprake (geweest) van vochtdoorslag of optrekkend vocht op de vloeren, plafonds en/of wanden?  ja  nee  
 Zo ja, waar?

b. Is er sprake (geweest) van schimmelvorming op de vloeren, plafonds en/of wanden?  ja  nee

Zo ja, waar?

- c. Zijn er (gerepareerde) of (verborgen) scheuren en/of beschadigingen in/aan vloeren, plafonds en/of wanden aanwezig?  ja  **nee**

Zo ja, waar?

- d. Hebben zich in het verleden problemen voorgedaan met de afwerkingen (bijvoorbeeld loszittend tegelwerk, loslatend behang of spuitwerk, holklinkend of loszittend stucwerk, etc.)?  ja  **nee**

Zo ja, waar?

- e. Is er sprake (geweest) van gebreken aan de vloerconstructie, zoals scheve, doorbuigende, krakende, beschadigde en/of aangetaste vloerdelen?  ja  **nee**

Zo ja, waar?

- f. Is er sprake van vloerisolatie?  niet bekend  **ja**  nee

Zo ja, wanneer heeft de isolatie van de vloer plaatsgevonden en met welk isolatiemateriaal?

Heeft u een certificaat of bewijs van het na-isoleren?  **ja**  nee

Is er sprake van volledige isolatie?  niet bekend  **ja**  nee

Zo nee, welke delen zijn er niet geïsoleerd?

## 6. Fundering, kruipruimte en kelder

- a. Is er sprake (geweest) van gebreken aan de fundering?  niet bekend  ja  **nee**

Zo ja, waar?

- b. Is de kruipruimte toegankelijk?  **ja**  nee

Is de kruipruimte droog?  meestal  **ja**  nee

Zo nee of meestal, toelichting:

- c. Is er sprake van vochtdoorslag door de kelderwand?  soms  ja  **nee**

Zo ja of soms, toelichting?

- d. Is de grondwaterstand in de afgelopen jaren waarneembaar gewijzigd of is er sprake van wateroverlast geweest?  ja  **nee**

Zo ja, heeft dit tot problemen geleid in de vorm van water in de kruipruimte c.q. kelder?  n.v.t.  ja  **nee**

Zo nee, tot wat voor andere problemen heeft dit geleid?

## 7. Installaties

- a. Wat voor warmte-installatie(s) is/zijn er aanwezig in de woning (bijvoorbeeld cv-installatie, WTW-systeem, WKO-systeem, (hybride) warmtepomp, airconditioning, zonneboiler, elektrische boiler, pelletkachel dan wel een andere installatie)?

**CV-installatie**

Is/zijn de installatie(s) eigendom?  ja  nee

Zo nee, toelichting (*bijvoorbeeld de installatie(s) is/ zijn gehuurd of geleased. Tevens huur-/leaseprijs vermelden*):

Merk van de installatie(s):

**Vaillant**

Type(nummer) van de installatie(s):

**ecoTEC plus VHR 25-30/5-5**

Installatiedatum van de installatie(s):

**02-10-2012**

Op welke datum is/zijn deze installatie(s) voor het laatst onderhouden?

**07-08-2022**

Is het onderhoud uitgevoerd door een erkend bedrijf?  ja  nee

Zo ja, door wie?

**Feenstra**

b. Zijn er de afgelopen tijd zaken opgevallen ten aanzien van de installatie(s) (*bijvoorbeeld de cv-installatie moet meer dan 1 keer per jaar bijgevoerd worden of de installatie functioneert niet goed*)?  ja  nee

Zo ja, wat is u opgevallen?

**Moet 2 a 3 keer per jaar bijgevoerd worden**

c. Zijn er radiatoren die niet warm worden?  ja  nee

Zo ja, welke?

d. Zijn er radiatoren of (water)leidingen die lekken?  ja  nee

Zo ja, waar en welke?

e. Zijn er radiatoren of (water)leidingen die ooit zijn bevroren?  ja  nee

Zo ja, waar?

f. Heeft u vloerverwarming in de woning?  ja  nee

Zo ja, betreft dit elektrische vloerverwarming, vloerverwarming met warm water of anders?

elektrisch

warm water

overig, namelijk:

Waar bevindt zich de elektrische vloerverwarming?  n.v.t.

Waar bevindt zich de vloerverwarming met warm water?  n.v.t.

Waar bevindt zich de overige vloerverwarming?  n.v.t.

g. Zijn er vertrekken die niet (goed) warm worden?  ja  nee

Zo ja, welke?



- h. Heeft de woning zonnepanelen die uw eigendom zijn?  ja  nee  
 Heeft de woning zonnepanelen die worden gehuurd of geleased?  ja  nee  
 Kan het huurcontract/ leasecontract worden overgenomen door  niet bekend  ja  nee  
 koper?

Zo ja, dan overnamecontract opvragen.

Hoeveel zonnepanelen zijn er aanwezig? **Aantal: 12**  
 Zo ja, blijven de zonnepanelen achter?  nader overeen te komen  ja  nee

Wat is de capaciteit van één zonnepaneel? *(De capaciteit van zonnepanelen wordt uitgedrukt in Wattpiek (Wp). Bijvoorbeeld één zonnepaneel levert 390 Wp)*

**300**

Functioneren alle zonnepanelen?  niet bekend  ja  nee

Wat is het merk/ type van de zonnepanelen?

**Bisol BMO 300 Wp Full Black**

Maakt u gebruik van een app om de opbrengst van de zonnepanelen te bekijken?  ja  nee  
 Zo ja, welke?

**Enphase**

In welk jaar zijn de zonnepanelen geplaatst en door wie?

Jaar: **2019**

Installateur: **Aalberts Duurzaam**

Is de btw over het aankoopbedrag teruggevraagd van de belastingdienst?  ja  nee

Hoeveel stroom heeft u het afgelopen jaar opgewekt?

Jaar: **2022**

Aantal kWh: **2357**

Hoe lang zit er nog fabrieksgarantie op de zonnepanelen? **16 jaar**

Zijn de zonnepanelen aangeschaft met subsidie?  ja  nee

Zo ja, moet de subsidie worden terugbetaald?  n.v.t.  ja  nee

Zo ja, welk bedrag moet worden terugbetaald? €

- i. In welk jaar zijn voor het laatst de aanwezige schoorsteenkanalen/rookgasafvoeren geveegd/gereinigd? **2006**

- j. Wanneer heeft u de aanwezige schoorsteenkanalen voor het laatst gebruikt? **Nooit**

Is de trek van aanwezige schoorsteenkanalen goed?  niet bekend  ja  nee

- k. Zijn er onderdelen van de elektrische installatie vernieuwd *(onder*  niet bekend  ja  nee

*de elektrische installatie wordt verstaan alle elektra leidingen/ schakelaars stopcontacten, meterkast e.d.)?*

Zo ja, wanneer en welke onderdelen?

**Meterkast is in 2019 volledig vervangen en bevat nu ook meerdere extra groepen die nog extra aangesloten kunnen worden**

Zijn er gebreken aan de elektrische installatie?  ja  **nee**

Zo ja, welke?

l. Is er een laadpaal aanwezig voor een elektrische auto?  ja  **nee**

Zo ja, blijft deze achter?  nader overeen te komen  ja  nee

m. Is er mechanische ventilatie of een soortgelijk systeem aanwezig?  ja  **nee**

Zo ja, functioneert dit systeem naar behoren?  ja  nee

Zo nee, toelichting:

Wanneer is dit systeem voor het laatst onderhouden?

Hoe oud is dit systeem ongeveer?

n. Is er een domoticsysteem of een soortgelijk systeem aanwezig (*Een domoticsysteem bedient de verwarming, verlichting, verwarming, audio, ventilatie e.d. automatisch*)?  ja  **nee**

Zo ja, functioneert dit systeem naar behoren?  ja  nee

Zo nee, toelichting:

Hoe oud is dit systeem ongeveer?

o. Zijn er rookmelders op ieder verdieping aanwezig?  **ja**  nee

Zo ja, hoe oud zijn de rookmelders ongeveer? **Verschillende leeftijden**

### 8. Sanitair, riolering en keuken

a. Zijn er beschadigingen aan wastafels, douche, bad, toiletten, gootstenen en kranen?  **ja**  nee

Zo ja, welke?

**De gehele keuken en badkamer zijn voorbij het einde van hun levensduur en zijn absoluut aan vervanging toe.**

b. Hoe oud is de badkamer ongeveer? **35 jaar**

c. Lopen de afvoeren van wastafels, douche, bad, toiletten, gootstenen en kranen goed door?  **ja**  nee

Zo nee, welke niet?

d. Is de woning aangesloten op het gemeentelijke riool?  **ja**  nee

- e. Zijn er gebreken (geweest) aan de riolering, zoals breuken, stankoverlast, lekkages, etc.?  ja  **nee**  
 Zo ja, welke?
- f. Is er een andere voorziening, zoals een septictank, beerput of dergelijk aanwezig?  niet bekend  ja  **nee**  
 Zo ja, wat is er aanwezig en hoe dient dit te worden onderhouden?
- g. Van welk jaar dateert de keukenopstelling ongeveer? **1990**
- h. Van welk jaar dateert de inbouwapparatuur ongeveer? **2010**  
 Functioneert alle inbouwapparatuur?  ja  **nee**  
 Zo nee, welk inbouwapparaat functioneert niet?  
**Alleen het gasfornuis en de afzuigkap functioneren. Er staat een losse koelkast die blijft staan en een vrieskist in de schuur die ook achterblijft.**
- i. Heeft u een kokend water kraan (bijvoorbeeld een Quooker kraan of een soortgelijke kraan)?  ja  **nee**  
 Zo ja, functioneert deze kraan naar behoren en hoe oud is deze kraan ongeveer?

9. Diversen

- a. Wat is het bouwjaar van de woning? **1975**
- b. Zijn er asbesthoudende materialen in/op de woning/ bijgebouw(en) aanwezig (bijvoorbeeld asbest zeil, een asbestplaat die onder en/of achter de CV ketel is geplaatst, asbesthoudend isolatiemateriaal om de verwarmingsbuis, asbesthoudend koord bij oude cv-ketels/gaskachels, asbestgolfplaten e.d.)?  niet bekend  ja  **nee**  
 Zo ja, welke en waar?
- c. Blijft er in de woning zeil achter, al dan niet vastgelijmd, dat is aangeschaft tussen 1955 en 1982?  niet bekend  ja  **nee**
- d. Is er sprake van loden leidingen in de woning?  niet bekend  ja  **nee**  
 Zo ja, waar?
- e. Is er een Japanse duizendknoop aanwezig in de tuin? (Een Japanse duizendknoop is een exotische plant, welke moeilijk te verwijderen is. De sterke wortelstokken en stengels van de Japanse duizendknoop zijn in staat om schade te veroorzaken aan gebouwen, leidingen en wegen)  niet bekend  ja  **nee**
- f. Is er in puin/asbest afval in de grond/tuin aanwezig?  niet bekend  ja  **nee**

- g. Heeft u elders lekkages gehad (*dus los van het dak/ sanitair/ riolering*)?  niet bekend  ja  **nee**
- h. Is de grond verontreinigd?  niet bekend  ja  **nee**  
 Zo ja, is er een onderzoeksrapport?  n.v.t.  ja  nee  
 Zo ja, heeft de gemeente/provincie een onderzoeks- of saneringsbevel opgelegd?  n.v.t.  ja  nee
- i. Is er een olietank aanwezig of aanwezig geweest?  niet bekend  ja  **nee**  
 Zo ja, is deze gesaneerd/verwijderd?  n.v.t.  ja  nee  
 Als deze is gesaneerd, waar is de olietank op het perceel gesitueerd?  
 Is er een Kiwa-certificaat aanwezig?  n.v.t.  ja  nee
- j. Is er sprake van overlast door ongedierte in of (rond)om de woning (*denk aan muizen, ratten, kakkerlakken, etc.*)?  ja  **nee**  
 Zo ja, waar?
- k. Is de woning aangetast door houtworm, boktor, ander ongedierte of zwam?  niet bekend  ja  **nee**  
 Zo ja, waar?  
 Zo ja, is deze aantasting al eens behandeld?  n.v.t.  ja  nee  
 Zo ja, waar?
- l. Is er sprake van chlorideschade (betonrot) (*betonrot komt vooral voor in kruipruimtes van woningen gebouwd tussen 1965 en 1981 die voorzien zijn van betonnen vloerelementen van het merk Kwaaitaal of Manta. Ook andere beton- elementen - bijvoorbeeld balkons - kunnen aangetast zijn*)?  niet bekend  ja  **nee**  
 Zo ja, waar?
- m. Hebben er verbouwingen en/of bijbouwingen plaatsgevonden in en/of om de woning?  ja  **nee**  
 Zo ja, welke ver-/bijbouwingen, in welk jaartal en door welk bedrijf zijn deze uitgevoerd?
- n. Zijn er verbouwingen of uitbreidingen uitgevoerd zonder omgevingsvergunning (voorheen bouwvergunning)?  niet bekend  ja  **nee**  
 Zo ja, welke?
- o. Is er sprake van glasvezel internet?  niet bekend  **ja**  nee
- p. Bent u in het bezit van een definitief energieprestatiecertificaat/energielabel?  **ja**  nee  
 Zo ja, welke label?

**A**

10. Vaste lasten

- a. Hoeveel betaalde u voor de laatste aanslag onroerendezaakbelasting? **€ 335**  
 Belastingjaar: 2023
- b. Wat is de WOZ-waarde? **€ 335.000**  
 Peiljaar: 2022
- c. Hoeveel betaalde u voor de laatste aanslag waterschapslasten? **€ 313**  
 Belastingjaar: 2023
- d. Hoeveel betaalde u voor de laatste aanslag gemeentelijke belastingen (zoals rioolheffing en afvalstoffenheffing e.d.)? **€ 403**  
 Belastingjaar: 2023
- e. Welke voorschotbedragen betaalt u maandelijks aan de nutsbedrijven?
- |                  |              |
|------------------|--------------|
| Gas:             | <b>€ 136</b> |
| Elektra:         | € 0          |
| Water:           | <b>€ 25</b>  |
| Stadsverwarming: | € 0          |
| Anders:          | € 0          |
- Wat is uw jaarverbruik voor gas/ elektriciteit en water?
- |                      |                           |
|----------------------|---------------------------|
| Gas                  | <b>1855 m<sup>3</sup></b> |
| Elektriciteit hoog   | 0 kWh                     |
| Elektriciteit laag   | 0 kWh                     |
| Elektriciteit totaal | <b>105 kWh</b>            |
| Water                | <b>278 m<sup>3</sup></b>  |
| Stadsverwarming      | 0 GJ                      |
| Anders:              | 0                         |
- Met hoeveel bewoners bewoonde u de woning? **aantal: 4 bewoners**
- f. Zijn er lease- en/of huurkoopcontracten (bijvoorbeeld keuken, kozijnen, cv-ketel, etc.)?  ja  **nee**  
 Zo ja, welke?
- Zijn deze contracten overdraagbaar op de koper? *Let op! Veel lease- en huurkoopcontracten zijn niet langer overdraagbaar op een koper. Neem hiervoor contract op met de betreffende leverancier.*  ja  **nee**
- Hoe lang lopen de contracten nog en wat is de eventuele afkoopsom?
- Afkoopsom: €
- Duur:

- g. Als er sprake is van erfpacht of opstalrecht:  
 Hoe hoog is dan de canon per jaar? €  
 Heeft u alle canons betaald?  n.v.t.  ja  nee  
 Is de canon afgekocht?  n.v.t.  ja  nee  
 Zo ja, tot wanneer?
- h. Heeft u alle gemeentelijke belastingen die u verschuldigd bent al betaald?  ja  nee  
 Zijn er variabele bedragen voor gemeenschappelijke poorten, inritten of terreinen?  ja  nee  
 Zo ja, hoe hoog en waarvoor? €
- i. Heeft u, om in de straat te parkeren, een parkeervergunning nodig?  ja  nee  
 Hoeveel parkeervergunningen kunnen er maximaal worden aangevraagd?  
 Wat zijn de kosten voor deze parkeervergunning(en) per jaar? €

### 11. Garanties

Zijn er lopende onderhoudscontracten en/of garantieregelingen overdraagbaar aan de koper? (zoals dakbedekking, cv-installatie, dubbele beglazing, etc.)  ja  nee

Zo ja, welke?

**Garantie op kozijnen, vloerisolatie en zonnepanelen**

### 12. Nadere informatie (overige zaken die de koper naar uw mening moet weten):

### INFORMATIEF KARAKTER VRAGENLIJST

De vragenlijst geeft vorm, inhoud en structuur aan de mededelingsplicht van verkoper. De mededelingsplicht strekt niet verder dan dat verkoper ten tijde van het sluiten van de overeenkomst aan de koper mededeelt wat hem bekend is omtrent het appartement. De vragenlijst beoogt geen garanties te geven, maar heeft een informatief karakter.

### ONDERTEKENING

Verkoper(s) verklaart/verklaren alle hem/haar bekende feiten te hebben vermeld in dit formulier. Verkoper is zich ervan bewust dat hij/zij bij een niet juiste en/of volledige vermelding van feiten het risico loopt om aansprakelijk gesteld te worden door de koper. Verkoper verklaart de woning tot de eigendomsoverdracht op een manier te zullen bewonen en onderhouden welke in het maatschappelijk verkeer als gebruikelijk wordt beschouwd.

Ondergetekende(n) verkla(a)r(t)(en) voorgaande vragen volledig en naar waarheid te hebben ingevuld:

Naam:

Naam:

Plaats:

Plaats:

Datum:

Datum:

Handtekening:

.....

Handtekening:

.....

**Gegevens VBO-makelaar**

**Kantoor naam: Van Laarhoven Makelaardij**

**Adresgegevens: Nieuwstraat 105**

**Telefoonnummer: 055-3034025**

**E-mailadres: info@vlmakelaardij.nl**

# Energielabel A



## Energielabel woning

Poortersveld 812  
7327AT Apeldoorn  
BAG-ID: 0200010000167048

Veel besparingsmogelijkheden

## Energielabel A

Registratienummer 624306781  
Datum van registratie 04-07-2020  
Geldig tot 04-07-2030

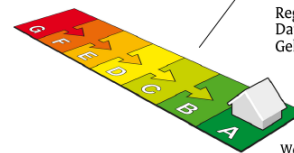

Weinig besparingsmogelijkheden

### Overzicht woningkenmerken

1.	Woningtype	Hoekwoning
	Bouwperiode	1975 t/m 1982
	Woonoppervlakte	101 t/m 120 m <sup>2</sup>
2.	Glas woonruimte(s)	Drievoudig glas
	Glas slaapruiimte(s)	Drievoudig glas
3.	Gevelisolatie	Gevel niet extra geïsoleerd
4.	Dakisolatie	Dak niet extra geïsoleerd
5.	Vloerisolatie	Vloer extra geïsoleerd
6.	Verwarming	Individuele CV-ketel, geïnstalleerd in of na 1998
7.	Aparte warmtapwatervoorziening	Geen apart toestel
8.	Zonne-energie	19.2 m <sup>2</sup> zonnepanelen en geen zonneboiler
9.	Ventilatie	Geen mechanische afzuiging

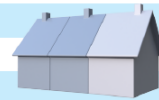

### Wilt u besparen op uw energierekening? Overweeg dan de volgende mogelijke maatregelen:

Een zonneboiler voor het verwarmen van uw tapwater

(Extra) isolatie van uw dak

(Extra) isolatie van uw buitenmuren

Als de besparingsmogelijkheden HR107-ketel, HR107-combiketel en/of warmtepomp tegelijk op uw energielabel verschijnen, dan is slechts één van deze maatregelen zinvol om uit te voeren. U kunt hieruit dus een keuze maken.

#### Goedgekeurd door:

Naam Marc Schouten  
Examennummer 118  
KvK nummer 72317965

Afgegeven conform de regeling energieprestatie gebouwen, welke onderdeel is van de Europese richtlijn EPBD

Dit energielabel is afgegeven door Rijksdienst voor Ondernemend Nederland.

Dit energielabel kunt u altijd verifiëren op [www.energielabelvoorwoningen.nl](http://www.energielabelvoorwoningen.nl) of [www.energielabel.nl/woningen/zoek-je-energielabel/](http://www.energielabel.nl/woningen/zoek-je-energielabel/).

#### Disclaimer

Dit energielabel bevat maatregelen om de energieprestatie van uw woning te verbeteren. De maatregelen die op dit energielabel genoemd worden zijn maatregelen die op dit moment kosteneffectief zijn of dit naar verwachting binnen de geldigheidsduur van het energielabel worden, gebaseerd op een gemiddeld energiegebruik van de woning. Als uw gebruik afwijkt van het gemiddeld gebruik kunnen de terugverdientijden zoals vermeld op dit energielabel afwijken.



# Bodemloket



Rijkswaterstaat  
Ministerie van Infrastructuur en Waterstaat

## Rapport Bodemloket

Datum: 15-8-2023

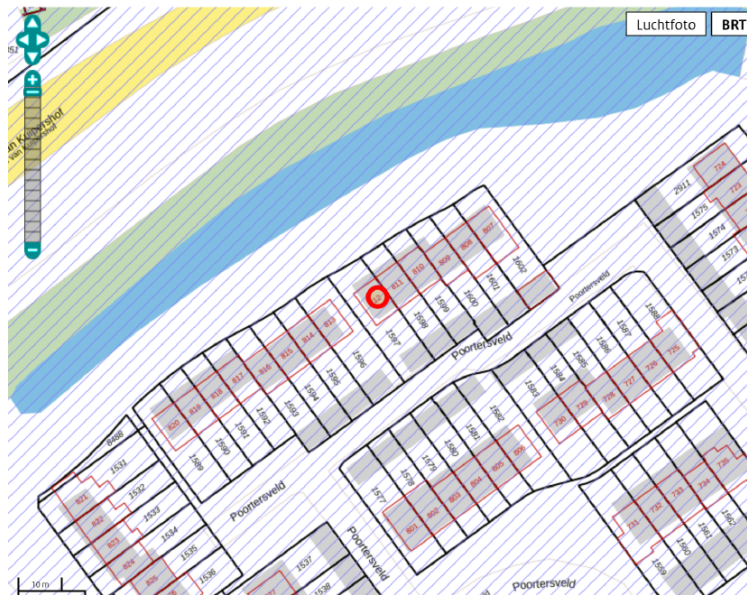



### Legenda

Locatie



Voortgang onderzoek

-  Gegevens aanwezig, status onbekend
-  Saneringsactiviteit
-  Voldoende onderzocht/gesaneerd
-  Onderzoek uitvoeren
-  Historie bekend

Mijnsteengebieden

-  Mijnsteengebieden Limburg  
Besluit Bodemkwaliteit

# ● Locatie op de kaart

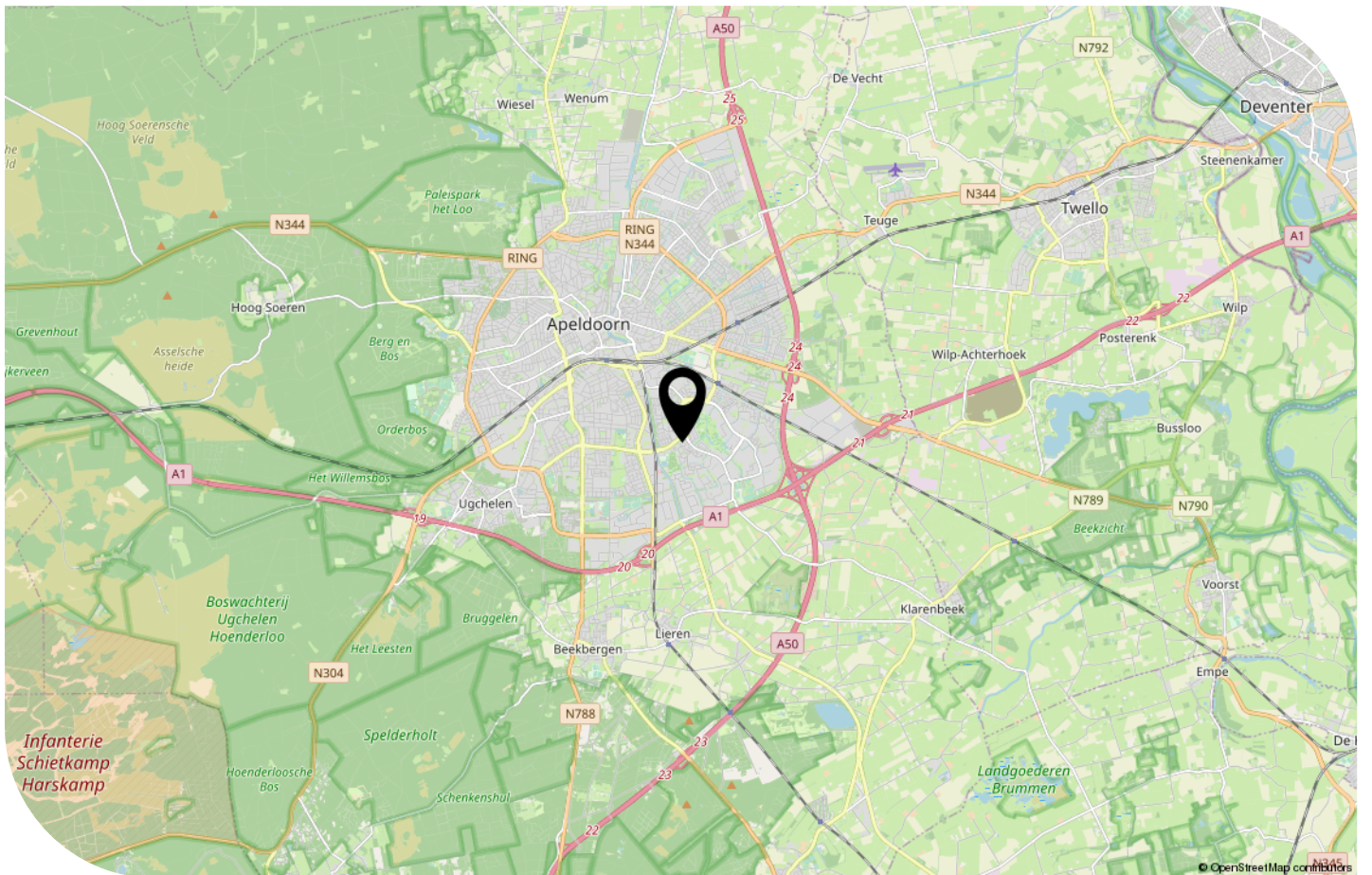
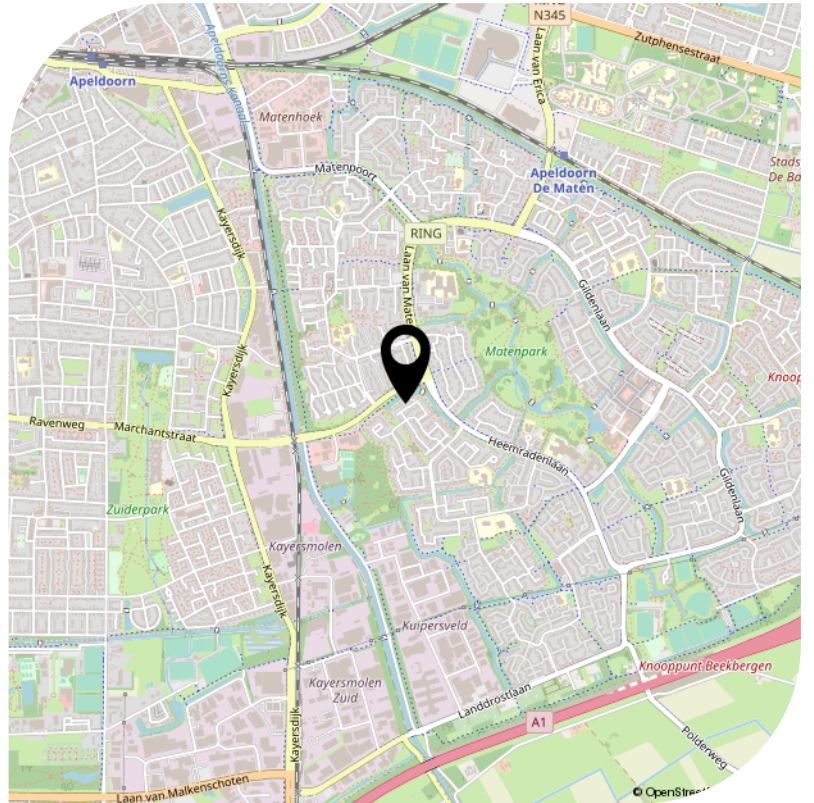
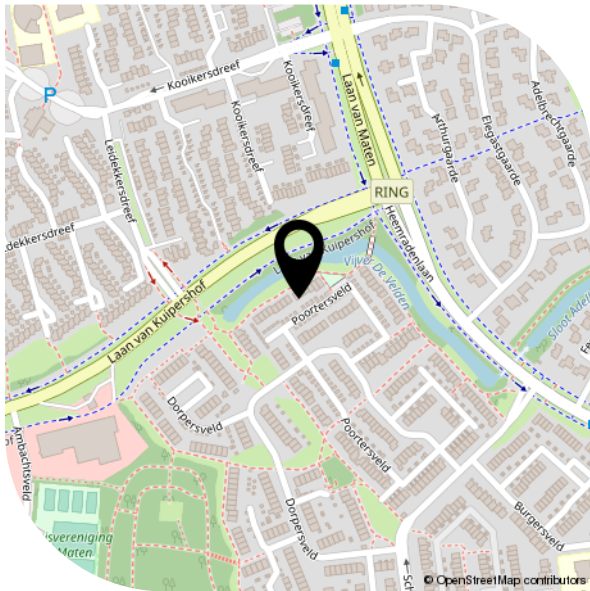

# Kadastrale kaart

Kadastrale kaart

Uw referentie: VLM

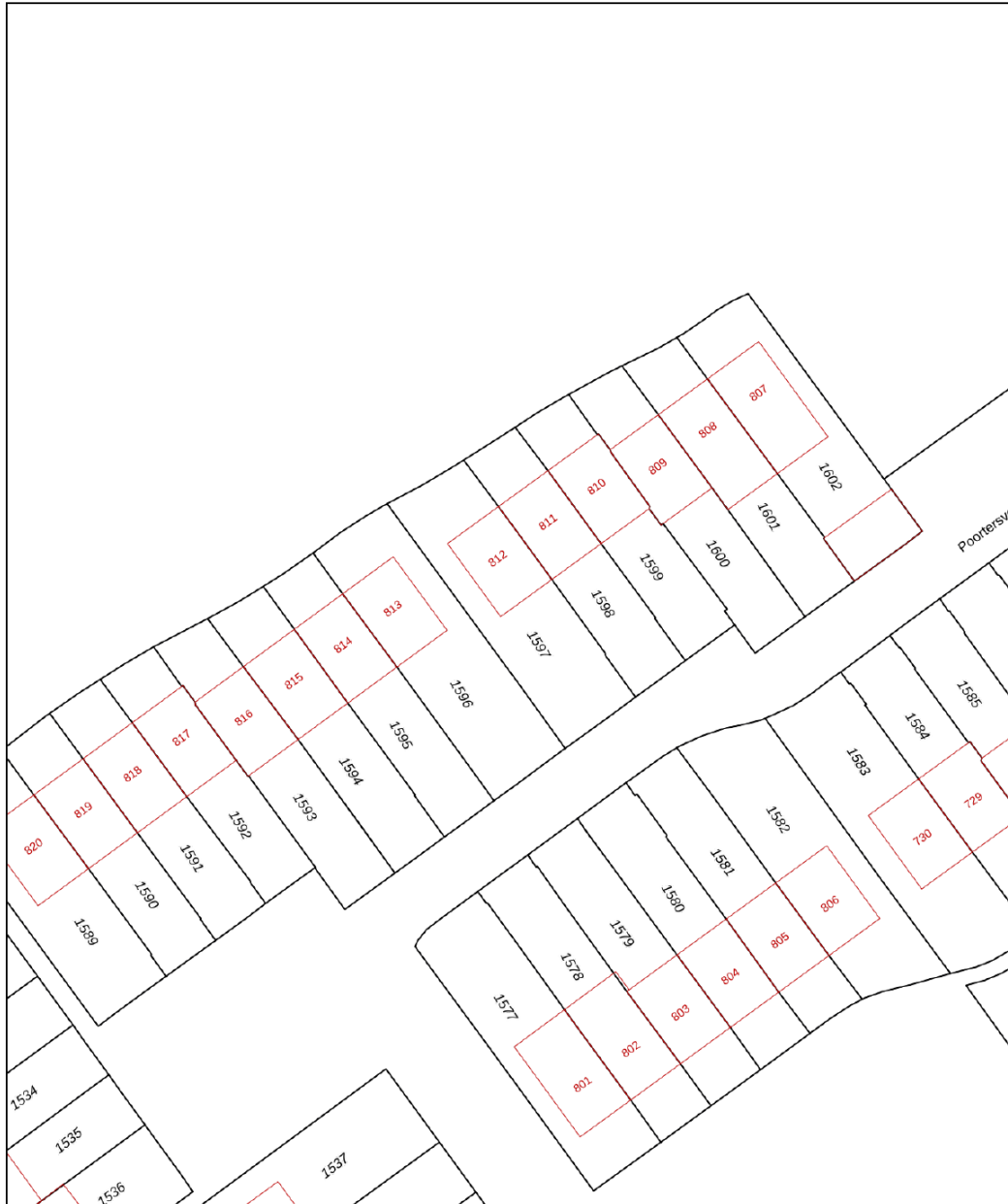

<p><b>12345</b> Perceelnummer</p> <p><b>25</b> Huisnummer</p> <p>— Vastgestelde kadastrale grens</p> <p>— Voorlopige kadastrale grens</p> <p>— Administratieve kadastrale grens</p> <p>— Bebouwing</p>	<p>Schaal 1: 500</p> <p>Kadastrale gemeente Apeldoorn</p> <p>Sectie AC</p> <p>Perceel 1597</p>	
--	--	---

Voor een eensluitend uittreksel, geleverd op 17 augustus 2023  
De bewaarder van het kadaster en de openbare registers

Aan dit uittreksel kunnen geen betrouwbare maten worden ontleend.  
De Dienst voor het kadaster en de openbare registers behoudt zich de intellectuele eigendomsrechten voor, waaronder het auteursrecht en het databankenrecht.

# Ruimtelijke plannen

## Ruimtelijkeplannen.nl

<b>Plannaam:</b>	<b>Stadsdeel Zuid-Oost De Maten</b>	<b>Datum afdruk:</b>	2023-08-15
<b>Naam overheid:</b>	gemeente Apeldoorn	<b>IMRO-versie:</b>	IMRO2012
<b>Type plan:</b>	bestemmingsplan	<b>Plan datum:</b>	2015-07-09
<b>Planidn:</b>	NL.IMRO.0200.bp1169-vas1	<b>Planstatus:</b>	vastgesteld
<b>Dossierstatus:</b>	geheel onherroepelijk in werking		



Disclaimer: Er kunnen op geen enkele wijze rechten worden ontleend aan, noch aanspraak gemaakt worden op de inhoud van deze afdruk. Hoewel bij de samenstelling van de inhoud van deze afdruk de grootst mogelijke zorgvuldigheid wordt betracht, bestaat de mogelijkheid dat bepaalde informatie (na verloop van tijd) verouderd is of niet (meer) correct is. Het Kadaster is niet aansprakelijk voor de eventuele schade die zou kunnen voortvloeien uit het gebruik van gegevens van de afdruk.



*Interesse?*

Neem contact  
met ons op!

Nieuwstraat 105  
7311 BR Apeldoorn  
info@vlmakelaardij.nl  
055-3034025  
**vlmakelaardij.nl**



van laarhoven  
makelaardij