

Bighelaardij Makelaars

Adres Fuutlaan 38
5221 GR 's-Hertogenbosch
E-mail info@bighelaardij.nl
Telefoon 073 - 6330600
Website www.bighelaardij.nl

Parcivalring 163, 's-Hertogenbosch

€ 399.000,- k.k.



Kenmerken

Overdracht

Vraagprijs	€ 399.000,- k.k.
Status	beschikbaar
Aanvaarding	in overleg

Bouw

Soort woning	woonhuis
Soort woonhuis	eengezinswoning
Type woonhuis	tussenwoning
Aantal woonlagen	3
Bouwworm	bestaande bouw
Bouwjaar	2007
Onderhoud binnen	uitstekend
Onderhoud buiten	uitstekend
Keurmerken	energie Prestatie Advies
Voorzieningen	mechanische ventilatie, tv kabel en buitenzonwering

Energie

Energielabel	A
Verwarming	c.v.-ketel
Warm water	c.v.-ketel
C.V.-ketel	gas gestookte combi- ketel uit 2013 van HR-combi, eigendom

Oppervlakten en inhoud

Woonoppervlakte	119 m ²
Perceeloppervlakte	114 m ²
Inhoud	414 m ³
Bergruimte oppervlakte	3 m ²

Indeling

Aantal kamers	5
Aantal slaapkamers	4

Buitenruimte

Ligging	aan bosrand, aan park, aan rustige weg en vrij uitzicht
Tuin	achtertuint met een oppervlakte van 61 m ²

Bergruimte

Garage	parkeerplaats
Schuur/berging	vrijstaand hout

Omschrijving

Aan de rand van 's-Hertogenbosch verrijst "de Haverleij" met 9 kastelen en een eigentijds Slot waar je vorstelijk kunt wonen.

Slot Haverleij doet dan ook denken aan een vestingstadje van weleer en vormt het centrale punt van de Haverleij.

Kijkt u vanaf de golfbaan, dan is het zicht op Slot Haverleij indrukwekkend. Over de (fruit)bomen ziet u de markante en robuuste muurwoningen van het Slot oprijzen. Hier op deze bijzondere plek is het prachtig wonen. Aan de binnenzijde vindt u gezellige straatjes en beschutte hofjes, maar als u vanuit de woning de weide wereld inkijkt geniet u van de geurige (fruit)bomen en een prachtig gelegen 18-holes golfbaan, waarbij deze muurwoning uitkijkt op de green van hole 1.

Dankzij de nagenoeg verdiepingshoge ramen is het zicht en de lichtinval maximaal. Daarmee verkrijgt u een panoramisch uitzicht over de velden en het glooiend landschap van de golfbaan. Daarachter de oude kern van Engelen waaronder uw kasteel ressorteert. Stedenbouwkundig diende de landschappelijke waarden en de idyllische beleving van de oorspronkelijke dorpjes Engelen en Bokhoven bewaard te blijven.

Indeling

Deze woning heeft een goed beveiligde ruime toegang met poort en intercomsysteem. De entree is modern met een ruim toilet.

Woonkamer met weids uitzicht op de golfbaan en voorzien van een 'exclusieve chapel houten vloer'

Keuken met terrasdeuren die de gehele zomer één geheel maken van keuken en patio. 'Buiten leven' wordt daarmee vanzelfsprekend.

Dat geldt ook voor de woonkamer. Deze heeft eveneens openslaande terrasdeuren en wel met een uitzicht 'belvédère'.

De 'half open' keuken is zeer uitgebreid en onmiskenbaar stijlvol. Compleet uitgerust met hetelucht-oven, combimagnetron en zelfs een teppanyaki bakplaat.

Eerste verdieping

Hier onderscheidt deze muurwoning zich van de meeste andere woningen van deze serie. Deze ruimtewinst komt geheel ten goede aan een extra slaapkamer op deze verdieping.

Een ruime 'high end' badkamer voorzien van 'matte hardglazen deur' en twee ruime kamers waarvan de een met een 'vue de campagne' en de ander met uitzicht op de gezellige straatjes en hofjes.

Op deze verdieping dezelfde 'chapel houten vloer' als op de begane grond. Voor een exclusieve uitstraling.

Tweede verdieping

Wederom twee ruime slaapkamers met de reeds genoemde vergezichten en 'chapel houten vloeren'.

De witgoedkamer is ruim en kan met een extra wastafel worden uitgerust

Balkon

Hoewel gelegen op de begane grond,

qua hoogte boven het landschap toch een soort van woning-breed balkon. Ook ziet u de Dieze, met tegenwoordig vooral pleziervaart, en de hefbrug bij de sluis.

Tuin

Ruime zonnige tuin met veel privacy en met terrasdeuren naar de keuken. Het beschikt over een eigen parkeerplaats afgesloten met een op afstand bedienbare poort.

Dit maakt buitenleven en buiten eten als vanzelfsprekend, in deze patio waar men kan loungen tot lang na zonsondergang.

Bijzonderheden

Wonen in opperbest aangeschreven wijk bij de grote stad, waarbij men zich identificeert met de stijl en sfeer van een vooruitstrevend uniek ontwerp.

Goed beschouwd vormen al deze stijlvolle kastelen een agglomeratie van mini stadjes. Daarbij is er maar één bij de sluis met het kronkelige landweggetje naar Gelderland.

Het mondaine Veerhuis aan de Bokhovense Maasdijk is op loopafstand. In de maand september druk bezocht door pelgrims die, als het even kan, de openluchtdienst in bedevaartsoord Bokhoven bijwonen.

Kortom:

Vorstelijk wonen in de Haverleij nabij de levendige schutsluis, in een haast ongerept landschap als van vroeger, in een burcht met verwijzingen naar vroeger tijden.

Voor u het weet bent u een echte Engelenaar. Een van de twee basisscholen, de jenaplanschool, is in dit kasteel gehuisvest evenals het kinderdagverblijf.

Of anders door middel van de vele verenigingen waaronder een tennisclub, golfbaan en voetbalvereniging.

zie de website Engelerhart

Foto's



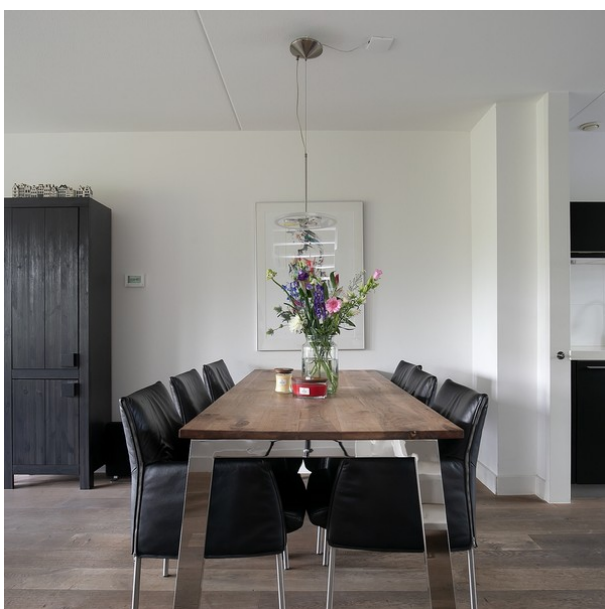

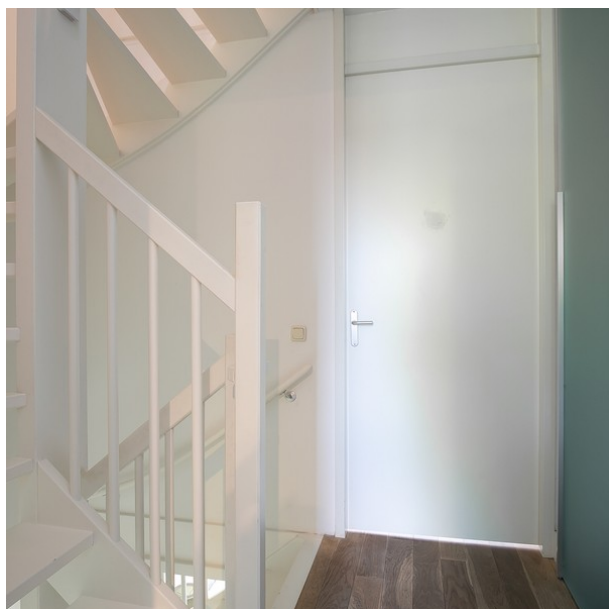
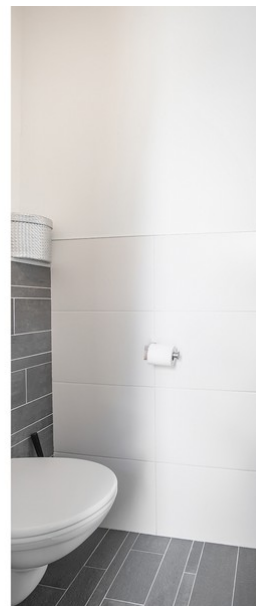















Plattegrond

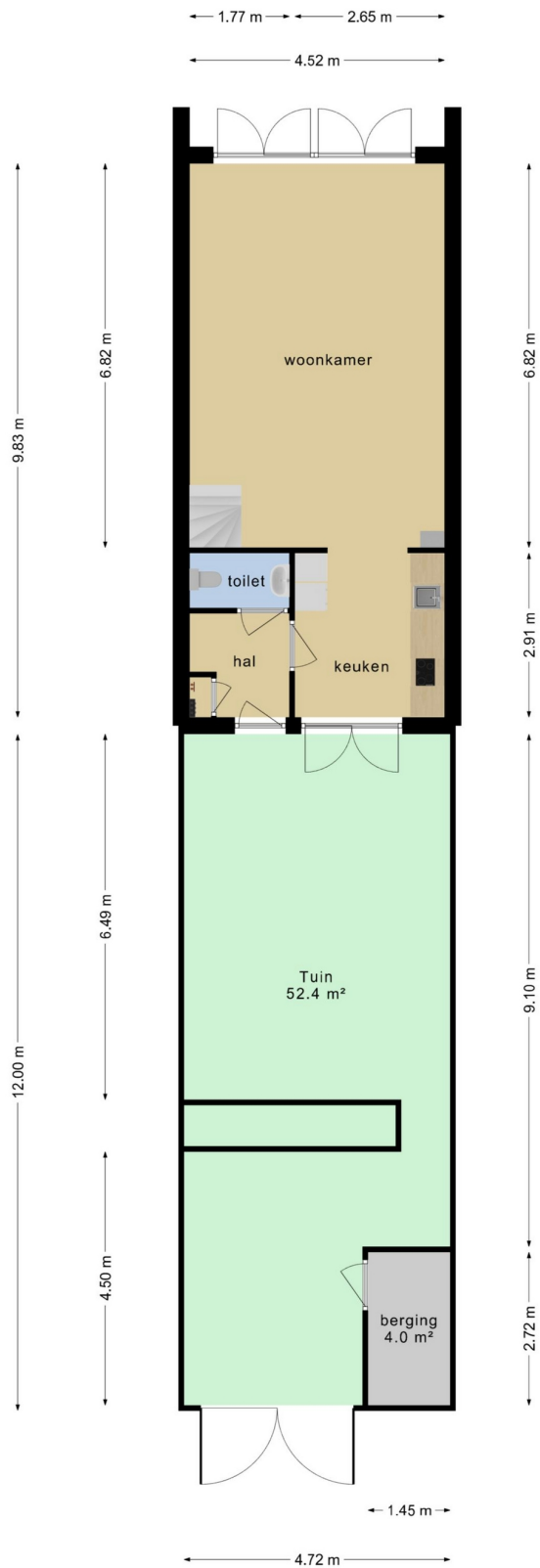

**Deze plattegronden zijn opgemaakt voor indicatieve doeleinden.
Hieraan kunnen geen rechten worden ontleend.**

Plattegrond

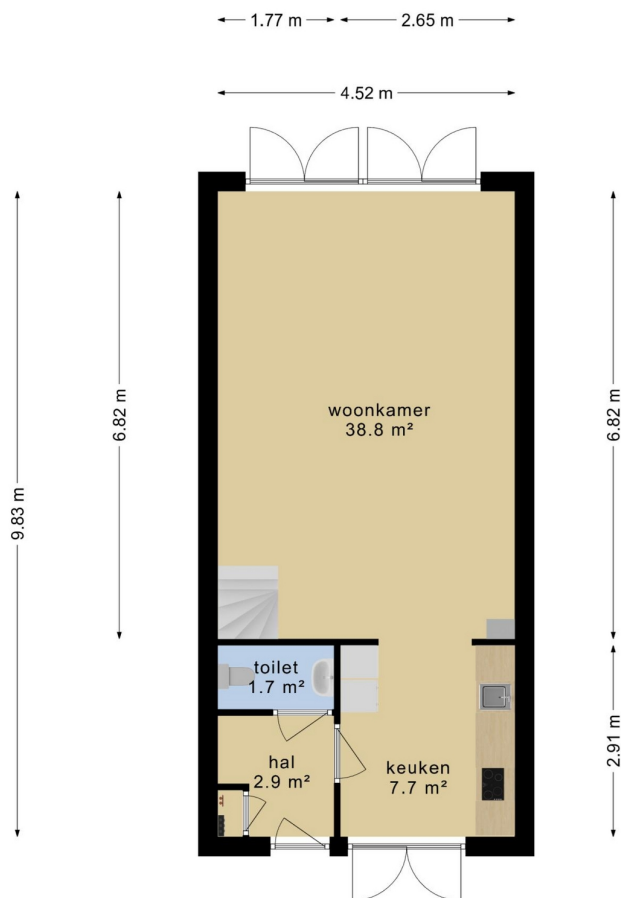

**Deze plattegronden zijn opgemaakt voor indicatieve doeleinden.
Hieraan kunnen geen rechten worden ontleend.**

Plattegrond

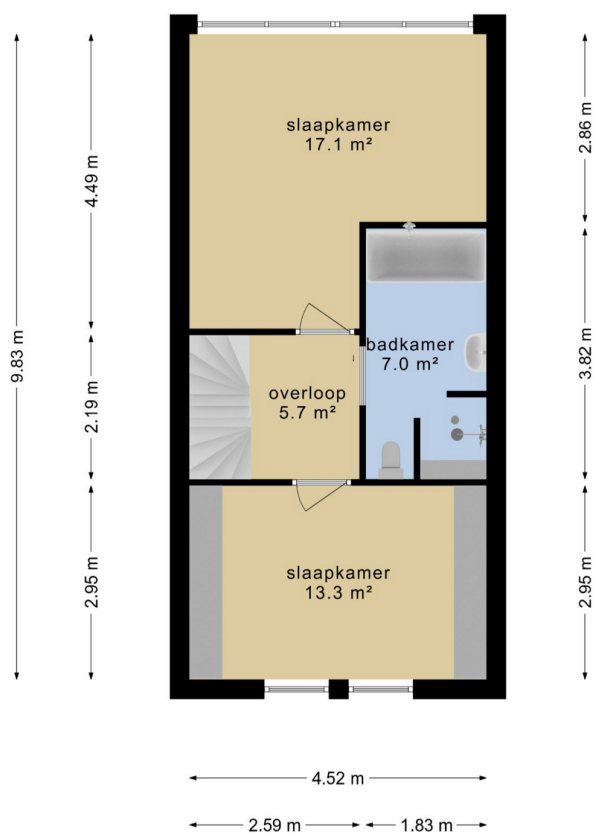

**Deze plattegronden zijn opgemaakt voor indicatieve doeleinden.
Hieraan kunnen geen rechten worden ontleend.**

Plattegrond

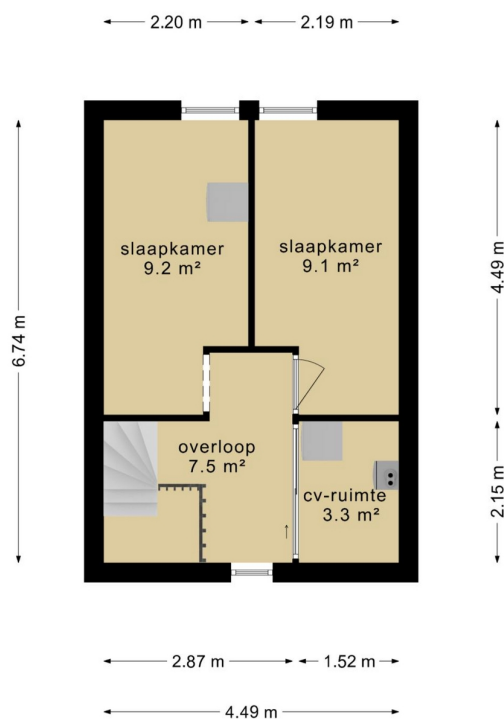

**Deze plattegronden zijn opgemaakt voor indicatieve doeleinden.
Hieraan kunnen geen rechten worden ontleend.**

Lijst met zaken, behorende bij object: **Parcivalring 163, 5221 LC 's-Hertogenbosch**

5-mei-2021

Voor de onderstaande zaken **ongeacht of ze roerend dan wel onroerend zijn** heeft verkoper in deze lijst aangegeven wat van toepassing is.

zakenlijst					zakenlijst				
	overname	blijft achter	gaat mee	n.v.t.		overname	blijft achter	gaat mee	n.v.t.
Exterieur:					Parket / Laminaat / Kurk:				
tuinaanleg / (sier)bestrating			X		begane grond			X	
beplanting			X		eerste etage			X	
erfafscheiding			X		tweede etage			X	
buitenverlichting (voor zover aanwezig)			X		Open haard / allesbrander met toebehoren:				
Tijd- of schemerschakelaar			X		open haard met korf				X
bewegingsmelder				X	toebehoren t.b.v. open haard				X
tuinhuisje / buitenberging			X		voorzet openhaard				X
vijver				X	allesbrander				X
broeikas				X	Warmwatervoorziening / CV				
antenne (schotel)				X	geiser				X
bel (voordeur)			X		cv, type:			X	
brievbus kast			X		close-up-boiler				X
vlaggenstok houder/console				X	close-in-boiler				X
Veiligheid / Alarm:					programmeerbare-thermos.			X	
veiligheidssloten				X	kachels, aantal: ___ soort: _____				X
alarminstallatie				X	zonneboiler				X
rookmelder			X		airconditioning				X
hittemelder				X	mechanische afzuiging			X	
gasdetector				X	Keukenblok + kastjes:				
overige inbraakpreventie				X	keukenmeubel			X	
Rolluiken / Zonwering:					bovenkastjes			X	
rolluiken buiten voor				X	(Inbouw)apparatuur, te weten:				
rolluiken buiten achter				X	vaatwasser			X	
zonwering binnen voor				X	oven			X	
zonwering binnen achter				X	gas Kookplaat			X	
screens				X	fornuis				X
Luifels			X		combi -magnetron			X	
Jaloezieën / Lamellen:					afzuigkap			X	
begane grond			X		Teppanyaki plaat			X	
eerste etage				X	inbouw-friteuse				X
tweede etage				X	koelkast			X	
Rolgordijnen:					niet ingebouwde vriezer				X
begane grond				X	niet ingebouwde koelkast				X
eerste etage			X		In- / Opbouwverlichting:				
tweede etage			X		inbouwverlichting / dimmers / van keuken			X	
Gordijnrails:					inbouwverlichting / dimmers / ____			X	
begane grond			X		opbouwverlichting				X
eerste etage				X	Sanitaire voorzieningen:				
tweede etage				X	wastafels			X	
Gordijnen:					badkameraccessoires			X	
begane grond		X			toiletaccessoires			X	
eerste etage				X	veiligheidsschakelaar wasautomaat				X
tweede etage				X	sauna				X
Vitrage:					(Losse) Kasten / Planken:				
begane grond				X	losse kast(en), kledinkast boven		X		
eerste etage				X	boeken- / legplanken				X
tweede etage				X	werkbank schuur / garage				X
losse horren / rolhorren				X	spiegelwanden				X
Vloerbedekking / linoleum / zeil-vinyl									
begane grond				X					
eerste etage				X					
tweede etage				X					

Paraaf: verkoper

Paraaf: koper

Overige zaken:				
zonnepaneel				X
horren raam 1e en 2e verdieping		X		
zonneboiler				X
vast bureau 2e verdieping		X		
schilderij-ophangstelsysteem				X
Velux raamdecoratie				X
Hordeur begane grond	X			
Isolatievoorzieningen:				
voorzetramen				X
radiatorfolie				X
radiator-decoratie				X

Zaken die geen eigendom van de verkoper zijn, maar waarvan eventuele leasecontracten, huurkoopcontracten of huurcontracten zijn over te nemen (bijvoorbeeld: keukens, open haarden, cv-ketels, kozijnen, boilers, geisers) te weten:				
Diversen				
grasmaaier				X
zonneluifel terras		X		
windscherm terras				X
waterontharder			X	

Deze uitgave is bestemd voor gebruik door Bighelaardij BV.
 Gebruik door anderen dan Bighelaardij BV en nadruk is niet toegestaan.
 (copyright Bighelaardij 04/2018)

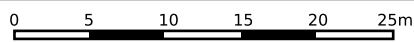
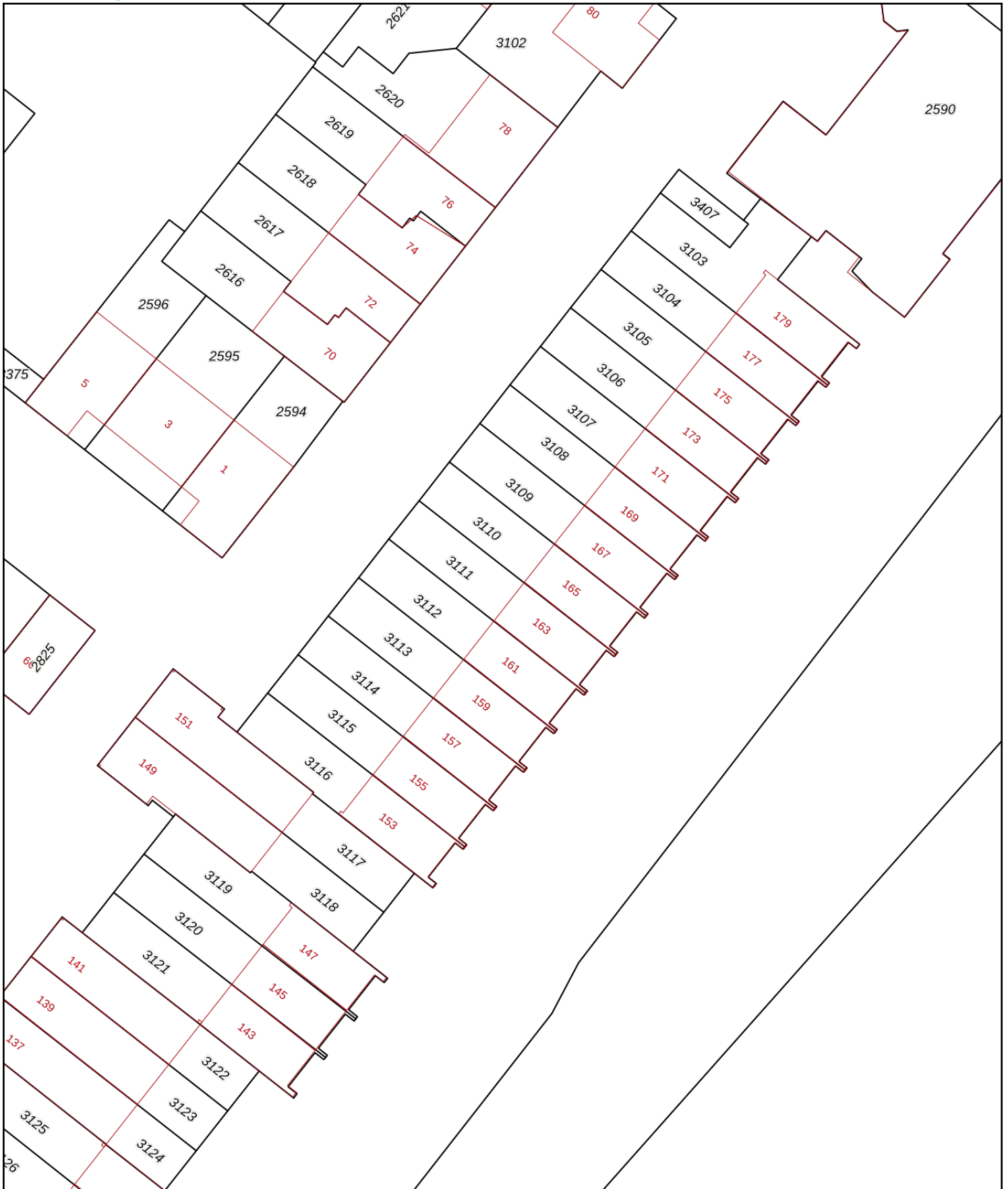

<p>12345 Deze kaart is noordgericht</p> <p>25 Perceelnummer</p> <p>Huisnummer</p> <p>— Vastgestelde kadastrale grens</p> <p>— Voorlopige kadastrale grens</p> <p>— Administratieve kadastrale grens</p> <p>— Bebouwing</p>	<p>Schaal 1: 500</p> <p>Kadastrale gemeente 's-Hertogenbosch</p> <p>Sectie R</p> <p>Perceel 3111</p>	
--	--	---

Voor een eensluitend uittreksel, geleverd op 9 juni 2020
De bewaarder van het kadaster en de openbare registers

Aan dit uittreksel kunnen geen betrouwbare maten worden ontleend.
De Dienst voor het kadaster en de openbare registers behoudt zich de intellectuele eigendomsrechten voor, waaronder het auteursrecht en het databankenrecht.



Energie label woning

Parcivalring 163

5221LC 's-Hertogenbosch

BAG-ID: 0796010000300257

Veel besparingsmogelijkheden

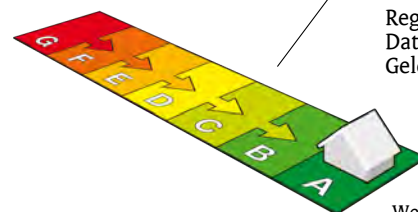

Energie label A

Registratienummer 724410752
Datum van registratie 10-06-2020
Geldig tot 10-06-2030

Weinig besparingsmogelijkheden

Overzicht woningkenmerken

1.	Woningtype	Rijwoning niet op een hoek	
	Bouwperiode	2006 t/m 2013	
	Woonoppervlakte	101 t/m 120 m ²	
2.	Glas woonruimte(s)	HR glas	
	Glas slaapruiimte(s)	HR glas	
3.	Gevelisolatie	Gevel niet extra geïsoleerd	
4.	Dakisolatie	Dak niet extra geïsoleerd	
5.	Vloerisolatie	Vloer niet extra geïsoleerd	
6.	Verwarming	Individuele CV-ketel, geïnstalleerd in of na 1998	
7.	Aparte warmtapwatervoorziening	Geen apart toestel	
8.	Zonne-energie	Geen zonnepanelen en geen zonneboiler	
9.	Ventilatie	Geen balansventilatie	

Wilt u besparen op uw energierekening? Overweeg dan de volgende mogelijke maatregelen:

- Een zonneboiler voor het verwarmen van uw tapwater
- Zonnepanelen voor het opwekken van elektriciteit

Als de besparingsmogelijkheden HR107-ketel, HR107-combiketel en/of warmtepomp tegelijk op uw energie label verschijnen, dan is slechts één van deze maatregelen zinvol om uit te voeren. U kunt hieruit dus een keuze maken.

Goedgekeurd door:

Naam Eric Grand
Examnummer 3219
KvK nummer 33258465

Afgegeven conform de regeling energieprestatie gebouwen, welke onderdeel is van de Europese richtlijn EPBD

Dit energie label is afgegeven door Rijksdienst voor Ondernemend Nederland.

Dit energie label kunt u altijd verifiëren op www.energielabelvoorwoningen.nl of www.energielabel.nl/woningen/zoek-je-energielabel/.

Disclaimer

Dit energie label bevat maatregelen om de energieprestatie van uw woning te verbeteren. De maatregelen die op dit energie label genoemd worden zijn maatregelen die op dit moment kosteneffectief zijn of dit naar verwachting binnen de geldigheidsduur van het energie label worden, gebaseerd op een gemiddeld energiegebruik van de woning.

Als uw gebruik afwijkt van het gemiddeld gebruik kunnen de terugverdientijden zoals vermeld op dit energie label afwijken.

Meer informatie over de geadviseerde maatregelen

De besparingsmogelijkheden die genoemd worden op dit energielabel zijn maatregelen die op dit moment in de meeste gevallen kosteneffectief zijn of dit binnen de geldigheidsduur van het energielabel kunnen worden. Hieronder vindt u meer informatie over alle maatregelen, dus niet alleen de maatregelen die op het voorblad zijn geadviseerd.

(Extra) isolatie van uw begane grondvloer

Huizen met vloerisolatie verliezen minder warmte, waardoor de ketel minder hard hoeft te stoken. Zorg voor een goede isolatiewaarde van de vloerconstructie na isolatie (zogeheten Rc-waarde). Aanbeveling voor een bestaande woning is een isolatiewaarde van $R_c \geq 2,5 \text{ m}^2\text{K/W}$. Het rendement van vloerisolatie is vergelijkbaar met een rente van acht procent op een spaarrekening. [Meer Info](#)

(Extra) isolatie van uw dak

Huizen met dakisolatie verliezen minder warmte, waardoor de ketel minder hard hoeft te stoken. Aanbeveling voor de bestaande bouw is een isolatiewaarde van $R_c \geq 2,5 \text{ m}^2\text{K/W}$. Het rendement van dakisolatie is vergelijkbaar met een rente van 9 procent op een spaarrekening. [Meer Info](#)

(Extra) isolatie van uw buitenmuren

Huizen met gevelisolatie verliezen minder warmte, waardoor de ketel minder hard hoeft te stoken. Spouwmuurisolatie is de meest voordelige vorm van isolatie. Het rendement van spouwmuurisolatie is vergelijkbaar met een rente van 12 procent op een spaarrekening. Je bespaart nog meer als je spouwmuurisolatie combineert met [isolatie aan de buitenzijde](#) of de [binnenzijde van de gevel](#) (voorzetwand). Aanbeveling voor de bestaande bouw is een isolatiewaarde van $R_c \geq 2,5 \text{ m}^2\text{K/W}$. [Meer Info](#)

HR++ glas in de woonruimte(s) en in de slaapruijnte(s)

Huizen met isolerend glas verliezen minder warmte, waardoor de ketel minder hard hoeft te stoken. Aanbeveling is glas met een isolatiewaarde van $U \leq 1,2 \text{ W/m}^2\text{K}$, dit komt overeen met HR++ glas in leefruimte(s) en slaapruijnte(s). Het rendement van HR++ isolatieglas is vergelijkbaar met een rente van 7 procent op een spaarrekening. [Meer Info](#)

Een HR107-ketel voor de verwarming van uw woning (en warm tapwater)

Met een zuinige combiketel voor cv en warm tapwater, zoals een HR-107 combiketel, kan het gasverbruik flink dalen. Heb je nog een oudere combiketel of conventioneel rendement (CR-ketel)? Dan bespaar je op jaarbasis ruim 500 euro (aan energiekosten en onderhoud) als je een HR-107 combiketel aanschaft. Daar staat tegenover dat je eenmalig zo'n 2.100 euro moet uitgeven (zie de tabel). [Meer Info](#)

Een warmtepomp voor de verwarming van uw woning

Warmtepompen halen met een warmtewisselaar warmte uit de onuitputtelijke bronnen lucht, bodem of grondwater en ze hebben een zeer hoog rendement. Het netto rendement van huidige elektrische warmtepompen ligt op 160 tot 200 procent voor verwarming, en 80 tot 140 procent voor warm water. Dat is hoger dan het rendement van een gasgestookte HR-107 ketel. Hierbij is het elektriciteitsgebruik voor de warmtepomp meegewogen. [Meer Info](#)

Een zonneboiler voor het verwarmen van uw tapwater

Een zonneboiler bespaart ongeveer 50 procent op de kosten voor warm water. Een huishouden van vier personen met een zonneboiler en hr-combiketel (als naverwarmer) bespaart daarmee zo'n 210 m³ gas, ofwel 140 euro per jaar aan gaskosten (prijspeil 2014/2015). Daarvan blijft 110 euro over als de elektriciteitskosten voor de pomp (zo'n 25 euro voor circa 100 kWh verbruik) en onderhoudskosten (10 euro per jaar) betaald zijn. Heeft het huishouden nu een elektrische boiler, dan is de besparing hoger: gemiddeld 370 euro per jaar minder elektriciteitskosten (zo'n 1.600 kWh). Het is namelijk duurder om water te verwarmen met stroom dan met gas. Een zonneboilercombi bespaart in beide gevallen nog zo'n 75 m³ gas (ruim 50 euro) per jaar extra, omdat die ook energie bespaart op verwarming. [Meer Info](#)

Zonnepanelen voor het opwekken van elektriciteit

De prijzen van zonnepanelen dalen gestaag, door technische ontwikkelingen en schaalvergroting. Een zonnepanelsysteem van 6 panelen kost inclusief omvormer en installatie ongeveer 3.000 euro (prijspeil oktober 2014). Het rendement van een investering in zonnepanelen is vergelijkbaar met een rente van 6 procent op een spaarrekening. [Meer Info](#)

Eisen bij een grootschalige renovatie

Voor een aanbouw of grootschalige renovatie zijn er nog aanvullende eisen voor de isolatiewaarden. Een ingrijpende renovatie houdt in dat meer dan 25 procent van de oppervlakte van de gebouwschil vernieuwd, veranderd of vergroot wordt. De eisen aan isolatiewaarden zijn:

- Vloerisolatie moet een waarde hebben van $R_c \geq 3,5 \text{ m}^2\text{K/W}$.
- Dakisolatie moet een waarde hebben van $R_c \geq 6,0 \text{ m}^2\text{K/W}$.
- Gevelisolatie moet een waarde hebben van $R_c \geq 4,5 \text{ m}^2\text{K/W}$.
- HR++ glas in leefruimte(s) en slaapruijnte(s) moet een isolatiewaarde hebben van $U \leq 1,2 \text{ W/m}^2\text{K}$, dit komt overeen met HR++ glas in leefruimte(s) en slaapruijnte(s).

Door toepassing van een HR-107 ketel, een HR combi-ketel of een warmtepomp wordt voldaan aan de installatie-eisen van een grootschalige renovatie.

NB: de opgegeven rendementen zijn door Milieu Centraal berekend met de Standaard Rekenmethode Rendementen. De uitkomst van de Standaard Rekenmethode Rendementen is direct te vergelijken met de rente op een spaarrekening. [Meer Info](#)

Hieronder ziet u in één handig overzicht voor uw woningtype, de eenmalige kosten, de jaarlijkse besparingen en terugverdientijd van de energiebesparende maatregelen.

De getallen die genoemd worden zijn actueel op het moment van de registratiedatum van het energielabel. Voor meer informatie over actuele gegevens ga naar www.milieucentraal.nl. In het overzicht staan alle maatregelen, dus niet alleen de maatregelen die op het voorblad zijn geadviseerd.

	Energiebesparende maatregel	Jaarlijkse besparing	Eenmalige kosten	Terugverdientijd	Rendement
	Isoleren schuin dak, verwarmde zolder	€500	€4000	8 jaar	7%
	Zonneboiler	€80	€3000	Langer dan levensduur	1%
	Zonnepanelen (2700 Wattpiek, 15 m2)	€470	€4400	9 jaar	6%
	Vervanging VR-combiketel door HR-combiketel	€200	€2100	Afhankelijk van vervangmoment	Afhankelijk van vervangmoment
	Isoleren spouwmuur	€200	€800	4 jaar	10%
	Vervanging enkel glas door HR++ glas	€240	€3100	13 jaar	5%
	Isoleren begane grond vloer	€160	€1400	9 jaar	7%

De besparingen zijn berekend voor een drie persoons huishouden in een tussenwoning van gemiddelde afmeting in Nederland met een HR-combiketel en waarin genoemde maatregelen nog niet toegepast zijn. Uw stookgedrag is van invloed op de werkelijke besparing die u realiseert na het nemen van de maatregelen. Als u nu al weinig verwarmt is de besparing lager dan aangegeven (en andersom). U kan de verschillende besparingen bij elkaar optellen, behalve de besparing van de HR-ketel omdat die afhankelijk is van de mate van isolatie.

(Bron: www.milieucentraal.nl)

Inhoudsopgave

Meetstaat.....	3
Toelichting.....	4
Toegepaste begrippen	5
Totale vloeroppervlak (TVO).....	5
Oppervlak met beperkte stahoogte < 1,50 m (OBS).....	5
Niet toegankelijke ruimtes (NTR).....	5
Aftrekposten (AP).....	5
Gebruiksoppervlak (GO).....	5
Gebruiksoppervlak overige in pandige ruimte (OIR).....	6
Gebruiksoppervlak wonen (GOW).....	7
Gebouw gebonden buitenruimte (GGB).....	7
Externe bergruimte (EB).....	7
Bruto inhoud.....	8

Adres : Parcivalring 163
 5221 LC, 's-Hertogenbosch
 Object : woning
 Type : rijtjeswoning
 Datum meetafpraak : 08-06-2020
 Datum meetrapport : 09-06-2020

Meetbedrijf : ZIEN24
 Bahalaan 600C
 3065 WC Rotterdam
 Meetcertificaat : Type A: maatvoering en ruimtegebruik is op locatie gecontroleerd en ingemeten
 Versie : V1

Opmerkingen :

Op onze meetrapporten zijn de algemene voorwaarden van ZIEN24 van toepassing. Al onze metingen zijn verricht aan de hand van de meest recente meetinstructie gebruiksoppervlakte woningen en bruto inhoud woningen, gebaseerd op de NEN 2580. De meetinstructie sluit verschillen in meetuitkomsten niet volledig uit, door bijvoorbeeld interpretatieverschillen, afrondingen of beperkingen bij het uitvoeren van de meting. De meetstaat dient door afnemer te worden gecontroleerd, voordat deze wordt gepubliceerd.

	TVO	OBS	NTR	AP	AP	GO	OIR	GOW	GGB	EB	BI
	totale vloeroppervlak	oppervlak met beperkte stahoogte < 1,50 m	niet toegankelijke ruimtes	afrekposten vides, trapgaten > 4,00 m2	afrekposten bouwconstructies, schachten > 0,50 m2	gebruiksoppervlak	gebruiksoppervlak overige inpandige ruimte	gebruiksoppervlak wonen	gebouw gebonden buitenruimte	externe bergruimte	bruto inhoud
bouwlaag 1	44,44	-	-	-	-	44,44	-	44,44	-	3,96	
begane grond											
bouwlaag 2	44,48	-	-	-	-	44,48	-	44,48	-	-	
eerste verdieping											
bouwlaag 3	30,33	-	-	-	-	30,33	-	30,33	-	-	
tweede verdieping											
totalen:	119,25 m2	0,00 m2	0,00 m2	0,00 m2	0,00 m2	119,25 m2	0,00 m2	119,25 m2	0,00 m2	3,96 m2	414,83 m3

Toelichting

Aan de hand van meest recente meetinstructies gebruiksoppervlakte woningen en gebruiksoppervlakte bruto inhoud woningen hebben wij deze meetstaat opgesteld. Deze instructie wordt ook wel de Branche Brede Meetinstructie genoemd. De meetinstructie wijkt op een aantal aspecten af van de NEN 2580. De gemeten oppervlaktes worden opgesplitst in de verschillende gebruiksoppervlakten, in tegenstelling tot de NEN 2580 die deze onderverdeling niet kent:

- gebruiksoppervlakte wonen;
- gebruiksoppervlakte overige inpandige ruimte;
- gebruiksoppervlakte gebouw gebonden buitenruimte;
- gebruiksoppervlakte externe bergruimte.

Wat deze bovenstaande oppervlakten precies inhouden, staat op de volgende pagina's toegelicht.

Toegepaste begrippen

Totale vloeroppervlak (TVO)

Het totale vloeroppervlak is gemeten per verdieping op vloerniveau tussen de opgaande woningscheidende scheidingsconstructies (muren).

Oppervlak met beperkte stahoogte < 1,50 m (OBS)

Oppervlaktes met een netto hoogte lager dan 1,50 meter, met uitzondering van de oppervlakte onder een trap, worden niet gerekend tot gebruiksoppervlak. Deze oppervlaktes worden dus met het totale vloeroppervlak verrekend.

Niet toegankelijke ruimtes (NTR)

Ruimtes die voor mensen niet toegankelijk zijn worden niet gerekend tot gebruiksoppervlak. Een voorbeeld hiervan kan zijn wanneer men een vliering enkel kan betreden door een luik en door middel van een eenvoudig wegneembare trap of ladder.

Aftrekposten (AP)

De onderstaande oppervlaktes worden tot aftrekpost gerekend indien:

- de oppervlakte van een trapgat, een vide of een combinatie van beiden, indien deze 4,00 m² of groter is;
- de oppervlakte van een leidingschat, inspringend bouwdeel of van een vrijstaande bouwconstructie, indien deze 0,50 m² of groter is;
- de oppervlakte van een liftschacht
- de oppervlakte van een nis die kleiner is dan 0,50 m²;
- inspringende gebouwdelen met een oppervlakte groter dan 0,50 m².

Gebruiksoppervlak (GO)

Het gebruiksoppervlak komt tot stand door, indien aanwezig, de oppervlaktes lager dan 1,50 meter, niet toegankelijke ruimtes en de aftrekposten te verrekenen met het totale vloeroppervlak.

Gebruiksoppervlak overige inpandige ruimte (OIR)

Een oppervlakte wordt tot de overige inpandige ruimte gerekend als één van de voorwaarden geldt:

- het hoogste punt van de ruimte is tussen 1,50 meter en 2,00 meter hoog;
- het hoogste punt van de ruimte is boven de 2,00 meter, maar het aaneengesloten oppervlak hoger dan 2,00 m is kleiner dan 4,00 m² (alleen van toepassing wanneer er ook sprake is van een gedeelte van de ruimte met een hoogte van minder dan 2,00 m²). Er wordt gekeken naar de gehele verdieping en niet afzonderlijk per ruimte.
- de ruimte is bouwkundig slechts geschikt als bergruimte. Voorbeelden hiervan zijn een kelder, fietsenstalling of een garage;
- er is sprake van een bergzolder, dat wil zeggen een voor mensen toegankelijke zolder die alleen geschikt is voor incidenteel gebruik. Dit is bijvoorbeeld het geval als de zolder niet met een vaste trap bereikbaar is (vlizo) en/of een zolder met onvoldoende daglichttoetreding (raamoppervlakte kleiner dan 0,50 m²).
- een ruimte heeft een gedeelte muur met de woning (het hoofdgebouw), maar is enkel te betreden door de woning via de open lucht te verlaten

Wanneer niet aan de bovenstaande criteria is voldaan, is sprake van gebruiksoppervlakte wonen. In twijfelgevallen worden ruimten gerekend als gebruiksoppervlakte wonen. Een gang, keuken, bijkeuken, pantry, vaste kast, trapkast, meterkast, wasmachine- of cv-ruimte binnen de woning, worden gerekend tot de gebruiksoppervlakte wonen.

De oppervlakte “onder de wand” die de tussen een gebruiksoppervlakte wonen en een gebruiksoppervlakte overige inpandige ruimte staat, wordt gerekend tot de gebruiksoppervlakte wonen.

Gebruiksoppervlak wonen (GOW)

Het gebruiksoppervlak wonen komt tot stand door het oppervlak van het gebruiksoppervlak overige in pandige ruimte te veremen met het gebruiksoppervlak.

Gebouw gebonden buitenruimte (GGB)

Een ruimte is gebouwgebonden buitenruimte indien deze ruimte niet of slechts gedeeltelijk is omsloten door vaste wanden en daardoor geen vaste buitenomgrenzing heeft. Er is alleen sprake van gebouwgebonden buitenruimte voor zover het gedeelte naast, op, tegen of aan het hoofdgebouw (de woning) is gelegen. Denk hierbij aan een balkon, carport, veranda of dakterras. Bij een appartement gelegen op de begane grond dient een terras, wanneer en voor zover dit terras rust op een drager die geïntegreerd is in de bouwconstructie van de woning, ook als gebouwgebonden buitenruimte te worden beschouwd. Dit is een uitzondering op de algemene regel en NEN 2580.

Voor het bepalen van de gebruiksoppervlakte van gebouwgebonden buitenruimte wordt onderscheid gemaakt tussen overdekte ruimte en niet overdekte ruimte:

- bij overdekte gebouwgebonden buitenruimte wordt de oppervlakte gemeten tot de verticale projectie van de overkapping;
- bij niet overdekte gebouwgebonden buitenruimte wordt de oppervlakte gemeten tot de opgaande scheidingsconstructie, bijvoorbeeld een hek, dakopstand of rand van de vloerconstructie.

Externe bergruimte (EB)

Een ruimte is een externe bergruimte indien er geen gedeelde muur is met het hoofdgebouw en de ruimte alleen bereikbaar is door de woning te verlaten. Verder geldt dat externe bergruimte nooit een woonfunctie kan hebben. Het meten van de externe bergruimte gebeurt met dezelfde principes als bij het meten van de woning. Indien er meer externe bergruimten zijn, worden de gemeten oppervlaktes getotaliseerd tot één gebruiksoppervlakte externe bergruimte voor de woning. Tevens kan het alleen tot externe bergruimte geclassificeerd worden, wanneer het object volledig af te sluiten is.

Een oppervlakte van een parkeerplaats wordt alleen gemeten als gebruiksoppervlak externe bergruimte wanneer deze individuele parkeerplaats zich bevindt in een volledig van de buitenwereld af te sluiten complex en er sprake is van een parkeerplaats horend bij de woning.

Bruto inhoud

De meetinstructie is gericht op het meten van de bruto inhoud per woning. Dat wil zeggen dat altijd uitgegaan wordt van de inhoud “achter de voordeur”. Bij de meting van de bruto inhoud van de woning wordt geen onderscheid gemaakt tussen verschillende functies van de delen van een woning (bijvoorbeeld “woonruimte” of “overige inpandige ruimte”).

Volgens de instructie wordt gewerkt met standaardmaten voor de dikte van de verdiepingsvloeren, van de begane-grondvloer, van de dakconstructie en van de woningscheidende wanden voor de situaties waarin deze dikte niet eenvoudig te meten is. NEN 2580 kent deze aannames omtrent de dikte van vloeren, dakconstructie en woningscheidende muren niet.

Onderstaande aannames worden aangehouden indien deze niet meetbaar zijn:

- begane grondvloer en keldervloer 40 cm (standaard sinds januari 2018)
- verdiepingsvloer 30 cm
- dakconstructie 30 cm
- woningscheidende muren 30 cm
- woningscheidende muren indien gedeeld 15 cm

De (bruto) hoogte wordt bepaald vanaf de bovenkant van de vloer tot en met de vloer van de bovengelegen bouwlaag. Indien de dikte van de (woningsscheidende) vloer niet gemeten kan worden, wordt aangenomen dat deze 30 cm dik is. Indien het de bovenste bouwlaag is en er sprake is van een plat dak, wordt gemeten inclusief de dakconstructie. Voor de dikte van de dakconstructie wordt 30 cm aangehouden als deze maat niet bekend is.

Voor de volledige meetinstructie en de lijst met de veel gestelde vragen met antwoorden, verwijzen wij u graag door naar de website van de Waarderingskamer:

<https://www.waarderingskamer.nl/hulpmiddelen-gemeenten/meetinstructies-gebruiksoppervlakte-inhoud/>