

**AnderZ**  
MAKELAAR



# Gorechtkade 92

GRONINGEN | Vraagprijs € 200.000,- K.K.



# Kenmerken & specificaties

Bouwjaar:	1949
Soort:	BENEDENWONING
Kamers:	3
Inhoud:	279 m <sup>3</sup>
Woonoppervlakte:	77 m <sup>2</sup>
Perceeloppervlakte:	6465 m <sup>2</sup>
Overige in pandige ruimte:	4 m <sup>2</sup>
Gebouw gebonden buiten ruimte:	0
Externe bergruimte:	15
Verwarming:	CV 2009 eigendom
Isolatie:	Grotendeels dubbel glas



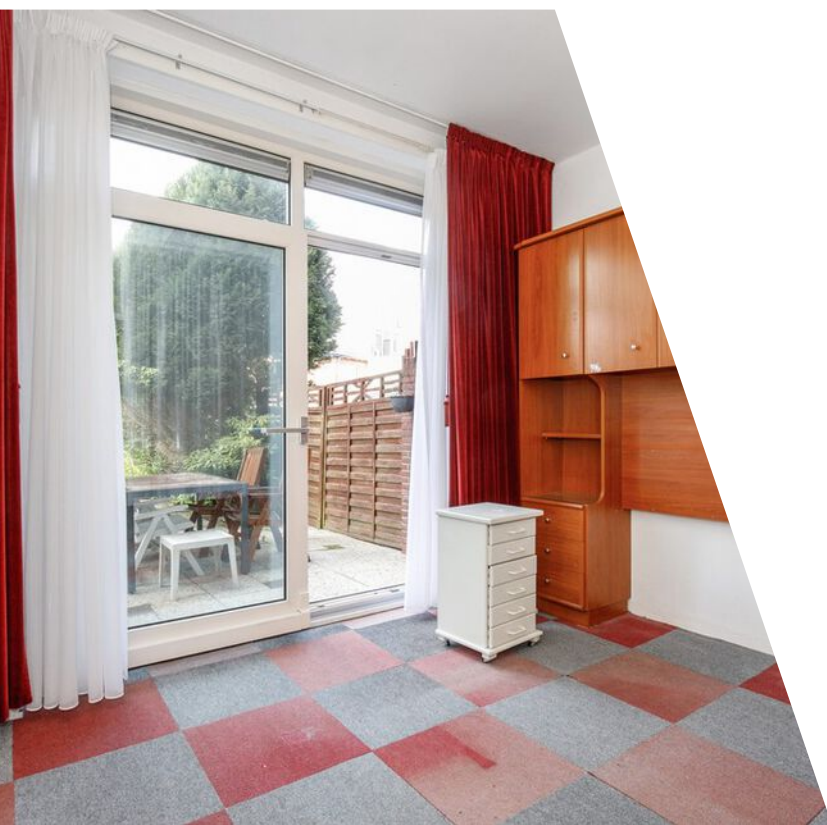

# Plattegrond

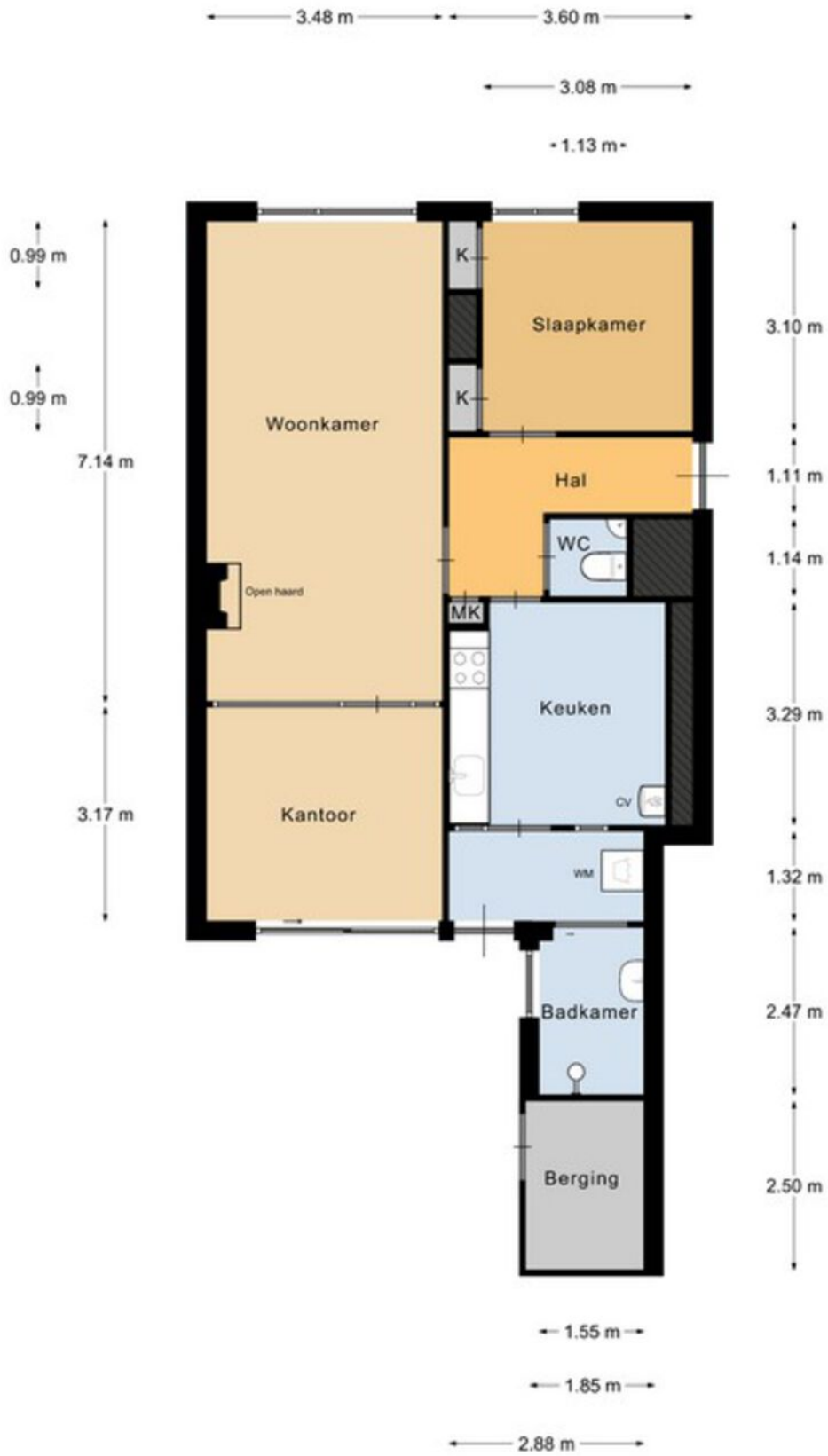

Begane Grond

# Kadastrale kaart

Kadastrale kaart

Uw referentie: Anderz

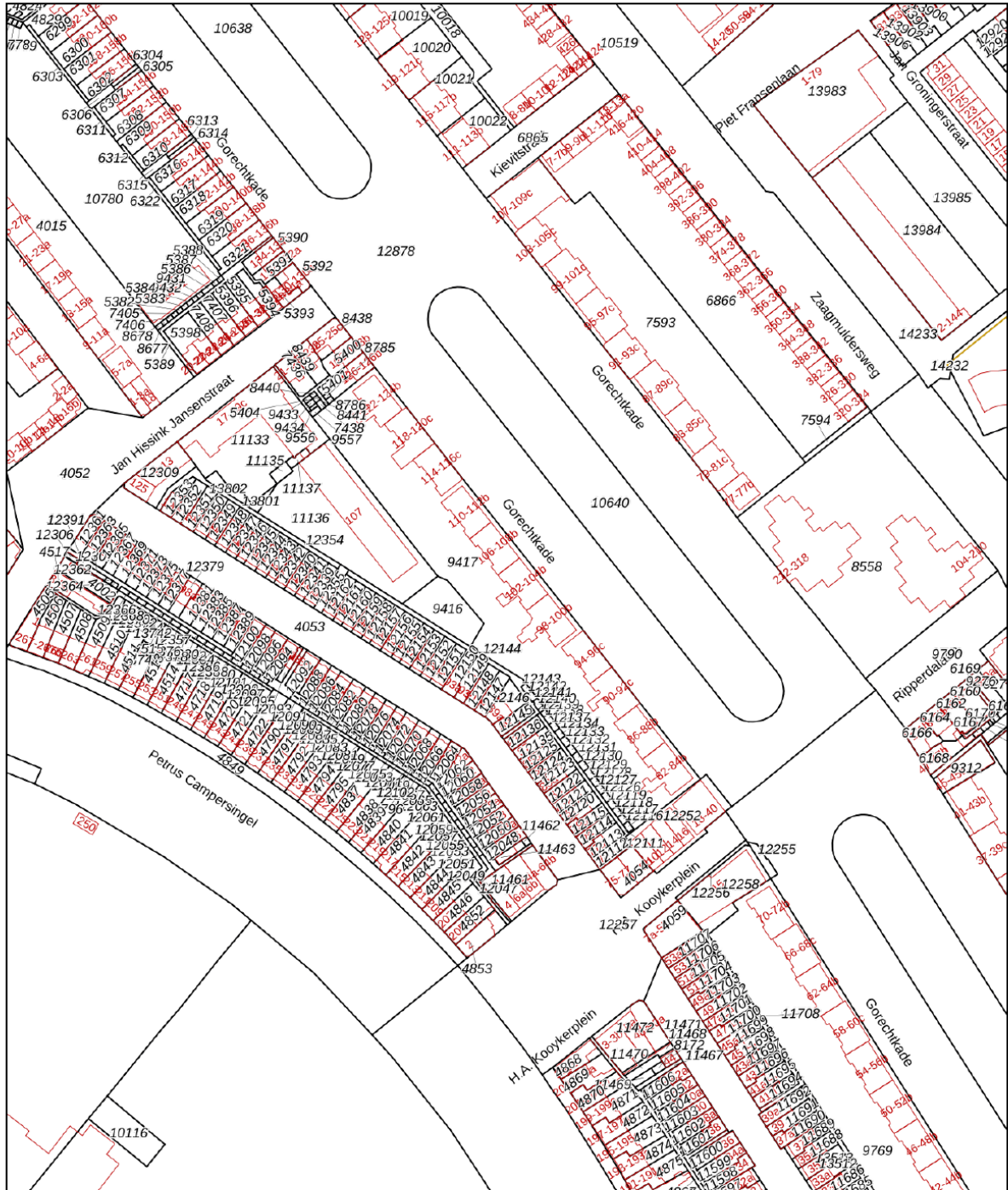

Deze kaart is noordgericht  
 12345 Perceelnummer  
 25 Huisnummer  
 — Vastgestelde kadastrale grens  
 — Voorlopige kadastrale grens  
 — Administratieve kadastrale grens  
 — Bebouwing

Voor een eensluidend uittreksel, geleverd op 11 mei 2021  
 De bewaarder van het kadaster en de openbare registers

Schaal 1: 2000  
 Kadastrale gemeente Groningen  
 Sectie A  
 Perceel 9417

Aan dit uittreksel kunnen geen betrouwbare maten worden ontleend.  
 De Dienst voor het kadaster en de openbare registers behoudt zich de intellectuele eigendomsrechten voor, waaronder het auteursrecht en het databankenrecht.



# Locatie

Gorechtkade 92  
9713 CG Groningen

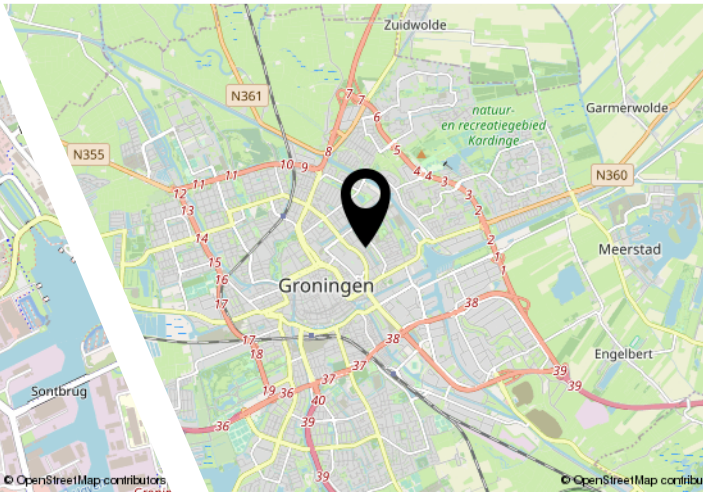
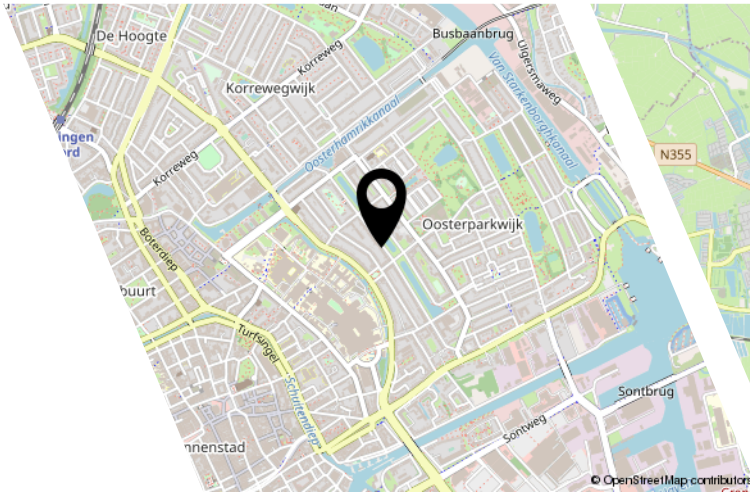
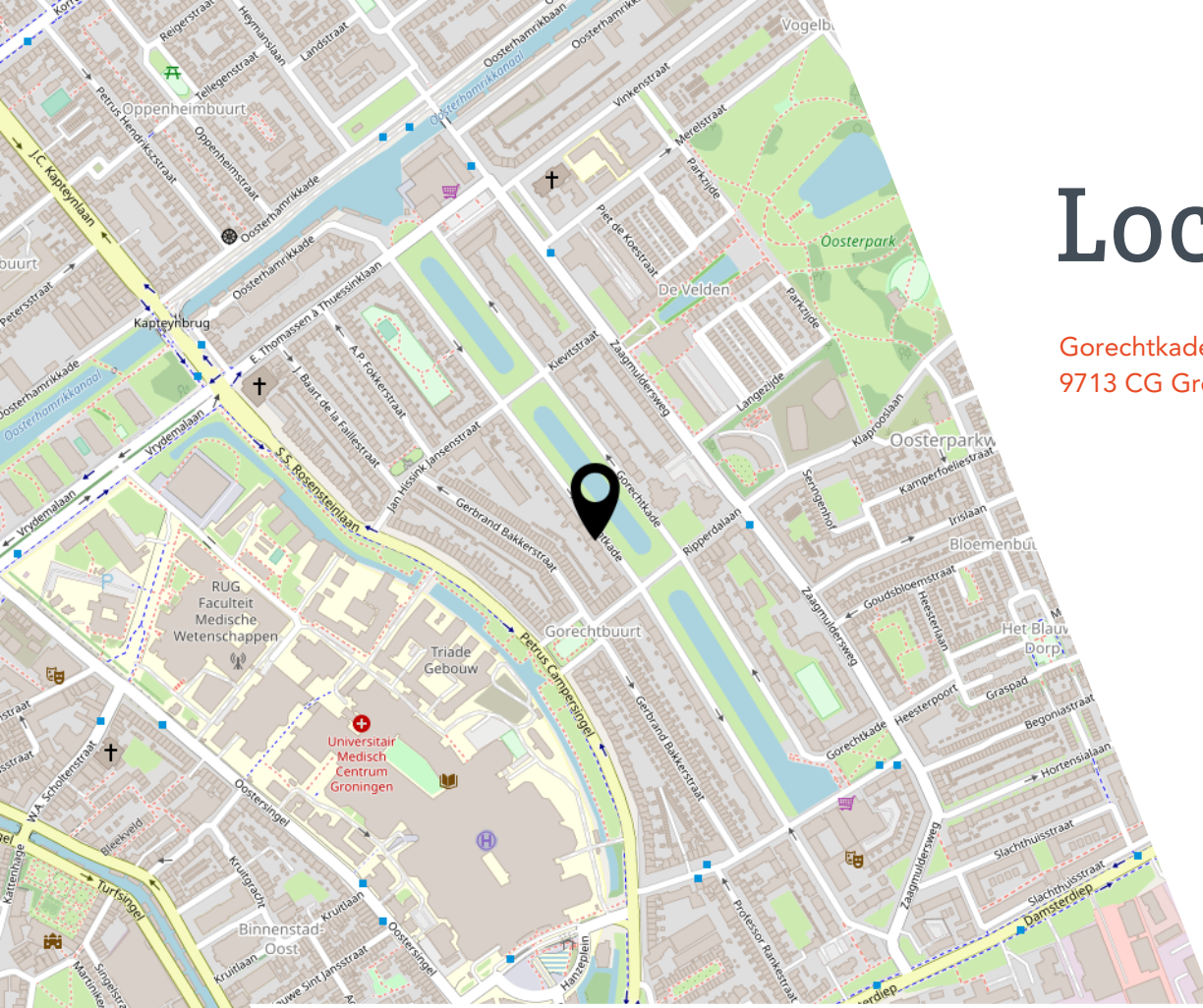

# Interesse?

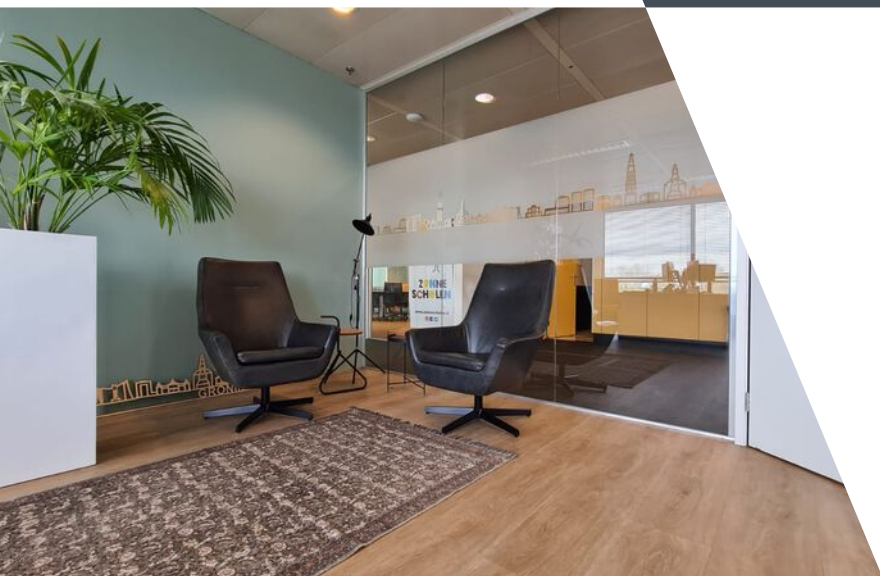

Winschoterdiep 50  
9723 AB Groningen  
050 - 204 12 92  
[anderzmakelaar.nl](http://anderzmakelaar.nl)

Paterswoldseweg 17  
9726 BA Groningen

050 204 1292  
[info@anderzmakelaar.nl](mailto:info@anderzmakelaar.nl)  
[www.anderzmakelaar.nl](http://www.anderzmakelaar.nl)



# Interesse?



Paterswoldseweg 17  
9726 BA Groningen

050 204 1292  
info@anderzmakelaar.nl  
www.anderzmakelaar.nl

## LIJST VAN ZAKEN BEHORENDE BIJ

Object

Datum

Deze lijst van zaken is bedoeld om aan te geven welke zaken er al dan niet in de woning achterblijven. Bij onduidelijkheid of wanneer hier geen afspraken over gemaakt worden, dan houdt dat in dat de betreffende zaak niet in de woning achterblijft en door de verkoper mee wordt genomen.

	BLIJFT ACHTER	GAAT MEE	KAN WORDEN OVERGENOMEN	N.V.T.
<b>Buiten</b>				
Buitenverlichting				
Vijver				
Broeikas				
Vlaggenmast				
Zonnepanelen				
<b>Woning</b>				
Alarminstallatie				
Brievenbus				
(Voordeur)bel				
Rookmelders				
Veiligheidssloten en overige inbraakpreventie				
Vliegenhorren				
<b>Raamdecoratie, te weten</b>				
Gordijnrails				
Gordijnen				
Rolgordijnen				
Vitrages				

	BLIJFT ACHTER	GAAT MEE	KAN WORDEN OVERGENOMEN	N.V.T.
<b>Vloerdecoratie, te weten</b>				
<b>Warmwatervoorziening/CV</b>				
CV met toebehoren				
Close-in boiler				
Geiser				
Thermostaat				
Airconditioning				
Quooker				
<b>Open haard, houtkachel</b>				
Allesbrander				
Kachels				
<b>Keuken (inbouw)apparatuur, te weten:</b>				
Keukenmeubel				
(Combi)magnetron				
Oven				
Vaatwasser				
Wasmachine				
Wasdroger				
<b>Verlichting, te weten:</b>				
Opbouwverlichting				
<b>(Losse) kasten, legplanken, te weten:</b>				
Losse kast(en)				

	BLIJFT ACHTER	GAAT MEE	KAN WORDEN OVERGENOMEN	N.V.T.
Vast bureau				
Spiegelwanden				
<b>Sanitaire voorzieningen</b>				
Badkameraccessoires				
Wastafel(s)				
Toiletaccessoires				
Veiligheidsschakelaar wasautomaat				
Waterslot wasautomaat				
<b>Telefoontoestel/-installatie</b>				
Telefoontoestellen				
Telefooninstallatie				
<b>Voorzetramen/radiatorfolie etc., te weten:</b>				
Radiatorafwerking				
Voorzetramen				
Isolatievoorzieningen				
<b>Overige zaken, te weten:</b>				
Schilderijophangstelsysteem				

Aanvullende opmerkingen:

Voor akkoord:  
De verkoper(s)

Voor akkoord:  
De koper(s)

Naam:

Naam:

Plaats:

Plaats:

Datum:

Datum:



# Energie label woning

Gorechtkade 92  
9713CG Groningen

BAG-ID: 0014010011033375

Veel besparingsmogelijkheden

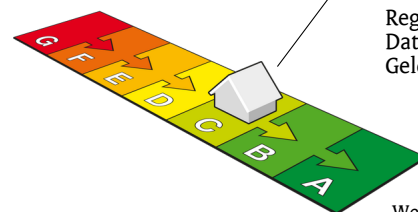

## Energie label C

Registratienummer 948021160  
Datum van registratie 10-12-2020  
Geldig tot 10-12-2030

Weinig besparingsmogelijkheden

### Overzicht woningkenmerken

1. Woningtype	Appartement met 1 woonlaag - Tussen vloer	
Bouwperiode	1946 t/m 1964	
Woonoppervlakte	t/m 80 m <sup>2</sup>	
2. Glas woonruimte(s)	HR glas	
Glas slaapruijnte(s)	HR glas	
3. Gevelisolatie	Gevel niet extra geïsoleerd	
4. Dakisolatie	Niet van toepassing	
5. Vloerisolatie	Vloer extra geïsoleerd	
6. Verwarming	Individuele CV-ketel, geïnstalleerd in of na 1998	
7. Aparte warmtapwatervoorziening	Geen apart toestel	
8. Zonne-energie	Geen zonnepanelen en geen zonneboiler	
9. Ventilatie	Geen mechanische afzuiging	

### Wilt u besparen op uw energierekening? Overweeg dan de volgende mogelijke maatregelen:

Een zonneboiler voor het verwarmen van uw tapwater  
(Extra) isolatie van uw buitenmuren  
Zonnepanelen voor het opwekken van elektriciteit

Als de besparingsmogelijkheden HR107-ketel, HR107-combiketel en/of warmtepomp tegelijk op uw energie label verschijnen, dan is slechts één van deze maatregelen zinvol om uit te voeren. U kunt hieruit dus een keuze maken.

### Goedgekeurd door:

Naam Jade Verbaarschott  
Examnummer 86942797  
KvK nummer 08194420

Afgegeven conform de regeling energieprestatie gebouwen, welke onderdeel is van de Europese richtlijn EPBD

Dit energie label is afgegeven door Rijksdienst voor Ondernemend Nederland.

Dit energie label kunt u altijd verifiëren op [www.energielabelvoorwoningen.nl](http://www.energielabelvoorwoningen.nl) of [www.energielabel.nl/woningen/zoek-je-energielabel/](http://www.energielabel.nl/woningen/zoek-je-energielabel/).

### Disclaimer

Dit energie label bevat maatregelen om de energieprestatie van uw woning te verbeteren. De maatregelen die op dit energie label genoemd worden zijn maatregelen die op dit moment kosteneffectief zijn of dit naar verwachting binnen de geldigheidsduur van het energie label worden, gebaseerd op een gemiddeld energiegebruik van de woning.

Als uw gebruik afwijkt van het gemiddeld gebruik kunnen de terugverdientijden zoals vermeld op dit energie label afwijken.

# Bijlage bij het energielabel

## Meer informatie over de geadviseerde maatregelen

De besparingsmogelijkheden die genoemd worden op dit energielabel zijn maatregelen die op dit moment in de meeste gevallen kosteneffectief zijn of dit binnen de geldigheidsduur van het energielabel kunnen worden. Hieronder vindt u meer informatie over alle maatregelen, dus niet alleen de maatregelen die op het voorblad zijn geadviseerd.

### (Extra) isolatie van uw begane grondvloer

Huizen met vloerisolatie verliezen minder warmte, waardoor de ketel minder hard hoeft te stoken. Zorg voor een goede isolatiewaarde van de vloerconstructie na isolatie (zogeheten Rc-waarde). Aanbeveling voor een bestaande woning is een isolatiewaarde van  $R_c \geq 2,5 \text{ m}^2\text{K/W}$ . Het rendement van vloerisolatie is vergelijkbaar met een rente van acht procent op een spaarrekening. [Meer Info](#)

### (Extra) isolatie van uw dak

Huizen met dakisolatie verliezen minder warmte, waardoor de ketel minder hard hoeft te stoken. Aanbeveling voor de bestaande bouw is een isolatiewaarde van  $R_c \geq 2,5 \text{ m}^2\text{K/W}$ . Het rendement van dakisolatie is vergelijkbaar met een rente van 9 procent op een spaarrekening. [Meer Info](#)

### (Extra) isolatie van uw buitenmuren

Huizen met gevelisolatie verliezen minder warmte, waardoor de ketel minder hard hoeft te stoken. Spouwmuurisolatie is de meest voordelige vorm van isolatie. Het rendement van spouwmuurisolatie is vergelijkbaar met een rente van 12 procent op een spaarrekening. Je bespaart nog meer als je spouwmuurisolatie combineert met [isolatie aan de buitenzijde](#) of de [binnenzijde van de gevel](#) (voorzetwand). Aanbeveling voor de bestaande bouw is een isolatiewaarde van  $R_c \geq 2,5 \text{ m}^2\text{K/W}$ . [Meer Info](#)

### HR++ glas in de woonruimte(s) en in de slaapruijnte(s)

Huizen met isolerend glas verliezen minder warmte, waardoor de ketel minder hard hoeft te stoken. Aanbeveling is glas met een isolatiewaarde van  $U \leq 1,2 \text{ W/m}^2\text{K}$ , dit komt overeen met HR++ glas in leefruimte(s) en slaapruijnte(s). Het rendement van HR++ isolatieglas is vergelijkbaar met een rente van 7 procent op een spaarrekening. [Meer Info](#)

### Een HR107-ketel voor de verwarming van uw woning (en warm tapwater)

Met een zuinige combiketel voor cv en warm tapwater, zoals een HR-107 combiketel, kan het gasverbruik flink dalen. Heb je nog een oudere combiketel of conventioneel rendement (CR-ketel)? Dan bespaar je op jaarbasis ruim 500 euro (aan energiekosten en onderhoud) als je een HR-107 combiketel aanschaft. Daar staat tegenover dat je eenmalig zo'n 2.100 euro moet uitgeven (zie de tabel). [Meer Info](#)

### Een warmtepomp voor de verwarming van uw woning

Warmtepompen halen met een warmtewisselaar warmte uit de onuitputtelijke bronnen lucht, bodem of grondwater en ze hebben een zeer hoog rendement. Het netto rendement van huidige elektrische warmtepompen ligt op 160 tot 200 procent voor verwarming, en 80 tot 140 procent voor warm water. Dat is hoger dan het rendement van een gasgestookte HR-107 ketel. Hierbij is het elektriciteitsgebruik voor de warmtepomp meegewogen. [Meer Info](#)

### Een zonneboiler voor het verwarmen van uw tapwater

Een zonneboiler bespaart ongeveer 50 procent op de kosten voor warm water. Een huishouden van vier personen met een zonneboiler en hr-combiketel (als naverwarmer) bespaart daarmee zo'n 210 m<sup>3</sup> gas, ofwel 140 euro per jaar aan gaskosten (prijspeil 2014/2015). Daarvan blijft 110 euro over als de elektriciteitskosten voor de pomp (zo'n 25 euro voor circa 100 kWh verbruik) en onderhoudskosten (10 euro per jaar) betaald zijn. Heeft het huishouden nu een elektrische boiler, dan is de besparing hoger: gemiddeld 370 euro per jaar minder elektriciteitskosten (zo'n 1.600 kWh). Het is namelijk duurder om water te verwarmen met stroom dan met gas. Een zonneboilercombi bespaart in beide gevallen nog zo'n 75 m<sup>3</sup> gas (ruim 50 euro) per jaar extra, omdat die ook energie bespaart op verwarming. [Meer Info](#)

### Zonnepanelen voor het opwekken van elektriciteit

De prijzen van zonnepanelen dalen gestaag, door technische ontwikkelingen en schaalvergroting. Een zonnepanelensysteem van 6 panelen kost inclusief omvormer en installatie ongeveer 3.000 euro (prijspeil oktober 2014). Het rendement van een investering in zonnepanelen is vergelijkbaar met een rente van 6 procent op een spaarrekening. [Meer Info](#)

## Eisen bij een grootschalige renovatie

Voor een aanbouw of grootschalige renovatie zijn er nog aanvullende eisen voor de isolatiewaarden. Een ingrijpende renovatie houdt in dat meer dan 25 procent van de oppervlakte van de gebouwschil vernieuwd, veranderd of vergroot wordt. De eisen aan isolatiewaarden zijn:

- Vloerisolatie moet een waarde hebben van  $R_c \geq 3,5 \text{ m}^2\text{K/W}$ .
- Dakisolatie moet een waarde hebben van  $R_c \geq 6,0 \text{ m}^2\text{K/W}$ .
- Gevelisolatie moet een waarde hebben van  $R_c \geq 4,5 \text{ m}^2\text{K/W}$ .
- HR++ glas in leefruimte(s) en slaapruijnte(s) moet een isolatiewaarde hebben van  $U \leq 1,2 \text{ W/m}^2\text{K}$ , dit komt overeen met HR++ glas in leefruimte(s) en slaapruijnte(s).

Door toepassing van een HR-107 ketel, een HR combi-ketel of een warmtepomp wordt voldaan aan de installatie-eisen van een grootschalige renovatie.

*NB: de opgegeven rendementen zijn door Milieu Centraal berekend met de Standaard Rekenmethode Rendementen. De uitkomst van de Standaard Rekenmethode Rendementen is direct te vergelijken met de rente op een spaarrekening. [Meer Info](#)*

Hieronder ziet u in één handig overzicht voor uw woningtype, de eenmalige kosten, de jaarlijkse besparingen en terugverdientijd van de energiebesparende maatregelen.

De getallen die genoemd worden zijn actueel op het moment van de registratiedatum van het energielabel. Voor meer informatie over actuele gegevens ga naar [www.milieucentraal.nl](http://www.milieucentraal.nl). In het overzicht staan alle maatregelen, dus niet alleen de maatregelen die op het voorblad zijn geadviseerd.

	Energiebesparende maatregel	Jaarlijkse besparing	Enmalige kosten	Terugverdientijd	Rendement
	Isoleren dak	Voor dit woningtype niet van toepassing			
	Zonneboiler	Voor deze maatregel is geen standaard berekening mogelijk vanwege de ligging van uw appartement in het gebouw, vraag advies bij een deskundige naar de mogelijkheden en kosten			
	Zonnepanelen	Voor deze maatregel is geen standaard berekening mogelijk vanwege de ligging van uw appartement in het gebouw, vraag advies bij een deskundige naar de mogelijkheden en kosten			
	Vervanging VR-combiketel door HR-combiketel	€110	€2100	Afhankelijk van vervangmoment	Afhankelijk van vervangmoment
	Isoleren spouwmuur	€190	€750	4 jaar	10%
	Vervanging enkel glas door HR++ glas	€170	€2200	13 jaar	5%
	Isoleren begane grond vloer	€240	€2200	9 jaar	7%

De besparingen zijn berekend voor een twee persoons huishouden in een gemiddeld appartement (66 m<sup>2</sup>) in Nederland met een HR-combiketel en waarin genoemde maatregelen nog niet toegepast zijn. Uw stookgedrag is van invloed op de werkelijke besparing die u realiseert na het nemen van de maatregelen. Als u nu al weinig verwarmt is de besparing lager dan aangegeven (en andersom). U kan de verschillende besparingen bij elkaar optellen, behalve de besparing van de HR-ketel omdat die afhankelijk is van de mate van isolatie.

(Bron: [www.milieucentraal.nl](http://www.milieucentraal.nl))

← Ruimtelijkeplannen.nl

ADRES      PLANNAAM OF -NUMMER

Zoek op adres

**G** Gorechtkade 92, 9713CG Groningen

GEMEENTE (11)    PROVINCIE (13)    RIJK (30)

**BESTEMMINGSPLANNEN**

Welk bestemmingsplan moet ik kiezen? [OPEN KEUZEHULP](#)

- G** Gebouwd Erfgoed Groningen  
bestemmingsplan  
voortwerp (2020-06-04)
- G** Herziening Bestemmingsregels Wonen 2  
bestemmingsplan  
geheel in werking (vastgesteld 2020-04-01)
- P** Agrarische bouwpercelen   
inpassingsplan  
onherroepelijk (vastgesteld 2018-01-31)
- G** Oosterparkwijk geconsolideerde versie  
bestemmingsplan  
geconsolideerd (2017-10-30)
- G** Herziening bestemmingsregels Wonen  
bestemmingsplan  
onherroepelijk (vastgesteld 2017-04-19)
- G** Facetherziening Parkeren  
bestemmingsplan  
onherroepelijk (vastgesteld 2016-06-08)
- G** Oosterparkwijk  
bestemmingsplan  
onherroepelijk (2012-08-02)

**STRUCTUURVISIES**

- G** The Next City  
structuurvisie  
vastgesteld (2018-09-26)
- G** Structuurvisie Detailhandel  
structuurvisie  
vastgesteld (2011-01-31)
- G** Structuurvisie Kwaliteit van Wonen  
structuurvisie  
vastgesteld (2011-01-31)
- G** Structuurvisie Groene Pepers  
structuurvisie  
vastgesteld (2011-01-31)
- G** Structuurvisie Kantoren 2010  
structuurvisie  
vastgesteld (2011-01-31)

^ Verberg plannen

+

-

Oosterparkwijk  
Groningen  
bestemmingsplan  
onherroepelijk (2012-08-02)

PLEKINFO    DOCUMENTEN    **KENMERKEN**

Type plan  
bestemmingsplan

Eigenaar  
Groningen

Status  
onherroepelijk (2012-08-02)

Uitgebreide status  
onherroepelijk (plan); geheel onherroepelijk  
in werking (dossier)

Identificatie  
NL.IMRO.0014.BP489Oosterparkwijk-oh01

IMRO Versie  
IMRO2008

Besluitnr.  
8e

Ondergrond  
GBBG 2012 - 01