

# TE KOOP



## Dubceksingel 64, Ede

€ 270.000 K.K.

Vendôme Makelaardij  
Doornlaan 6b  
6717 BR Ede

06 - 462 081 46 of 06 - 150 749 22  
[www.vendodemakelaardij.nl](http://www.vendodemakelaardij.nl)  
[info@vendodemakelaardij.nl](mailto:info@vendodemakelaardij.nl)

 **VENDÔME**  
MAKELAARDIJ



**PEOPLE USUALLY ARE  
THE HAPPIEST  
AT HOME**

**+ William Shakespeare**

> Welkom!

Leuk dat u interesse heeft in deze woning! Misschien wel uw toekomstig thuis. Vendôme Makelaardij heeft deze brochure met zorg samengesteld om u een goed beeld te geven over wat deze woning en de omgeving u te bieden hebben.

### Meer zien?

Bent u enthousiast over deze woning? Als vooruitstrevend makelaarskantoor bieden wij naast deze luxe brochure ook de mogelijkheid om de woning online te beleven met een 360° tour en zelfs in Virtual Reality (VR). Zo kunt u zelf of uw vrienden en familie deze woning digitaal bezichtigen. Beleef het nu op [www.vendomemakelaardij.nl](http://www.vendomemakelaardij.nl)

> Ons aanbod in virtual reality!

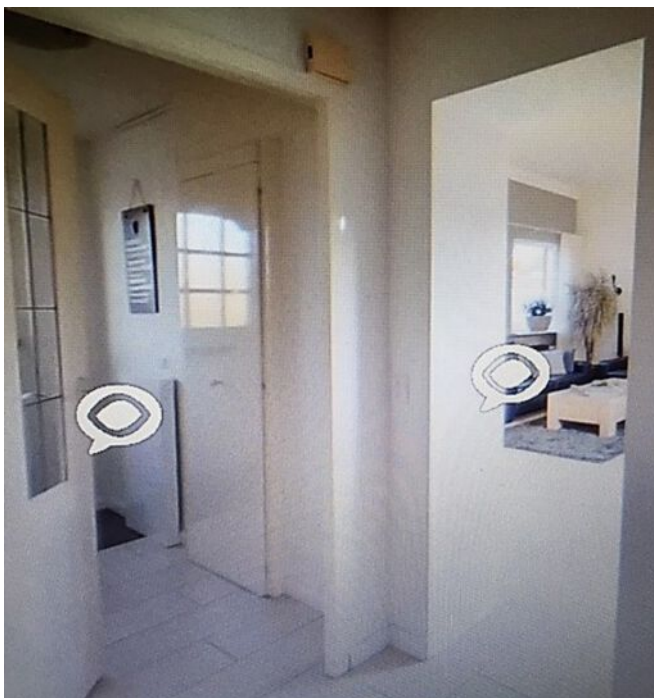

VIRTUAL REALITY



## > Inleiding

Op een toplocatie gelegen goed verzorgd 3-kamer appartement met een ruim balkon op het westen en een privé berging in de onderbouw. Het appartement is gelegen in het appartementen complex "Atriumstede" met een fraai aangelegde binnentuin met vijverpartij. Het geheel heeft ergens de allure van de hal van een luxe hotel. Alle faciliteiten zoals winkelcentrum 'Stadspoort' met o.a. twee supermarkten, Hema, drogisterij, bakker, kapper, apotheek, sportcentrum, bibliotheek maar ook een bioscoop en ziekenhuis Gelderse Vallei zijn in de directe omgeving te vinden. Daarnaast bent u in een paar minuten op de A12, A30 en Intercity Station Ede-Wageningen.

## > Kenmerken

Bouwjaar

**1995**

Woonoppervlakte

**70m<sup>2</sup>**

Inhoud

**242m<sup>3</sup>**

Woonlagen

**1**

Kamers

**3**

Slaapkamers

**2**

Soort woning

**GALERIJFLAT**

Type woning

**Appartement**

Energielabel

**C**

Isolatie

**dakisolatie, muurisolatie, vloerisolatie,  
dubbel glas**



# > Indeling

## Indeling appartementencomplex

Verzorgd complex met centraal afgesloten entree met brievenbussen en beltableau met video intercom installatie.

Via de hal met trappenhuis en lift loopt u naar het appartement op de galerij met uitzicht op de fraai aangelegde binnentuin.

## Indeling appartement

Entree, hal met intercom en een toiletruimte met fonteintje. Inpandige berging met CV-combiketel (Remeha, 2010), mechanische ventilatie-unit, wasmachine- en droger aansluitingen. L-vormige open keuken in een lichte kleurstelling en voorzien van een ruim werkblad, spoelbak, 5-pits gaskookplaat, afzuigkap, oven, magnetron, koel/vries- combinatie, vaatwasser en voldoende opbergkasten. Een heerlijke werkplek om al uw favoriete recepten voor te bereiden. Aansluitend aan de keuken bevindt zich de lichte woonkamer met grote schuifpui die toegang biedt tot het op het westen gelegen royale balkon (ca. 9 m<sup>2</sup>). Het balkon is voorzien van een zonnescerm en bevindt zich aan een rustige straat zodat u maximum kunt genieten van de mooie dagen. Het appartement beschikt over twee slaapkamers, beide gelegen aan de galerijkant. Moderne en lichte badkamer voorzien van wastafelmeubel met twee kranen, douchehoek met hand- en stortdouche, opbergkast, handdoekradiator en mechanische ventilatie. Het gehele appartement is netjes en voorzien van een laminaatvloer van goede kwaliteit.

## Berging:

Naast de inpandige berging is er nog een privé berging (ca. 6 m<sup>2</sup>) in de onderbouw van het complex.

## Parkeren:

Parkeren kan in de directe omgeving via een parkeervergunning. Ook voor bezoekers kan er een extra vergunning worden aangevraagd.

## VvE

De kosten voor de Vereniging van Eigenaars zijn nog relatief laag en bedragen slechts € 116,50 per maand. Vereniging van Eigenaars is actief en heeft een gezonde financiële positie.

## Bijzonderheden

- Goed onderhouden 3-kamer appartement in een prachtig Atrium complex met binnentuin en lift;
- Lichte woonkamer, complete keuken en moderne badkamer;
- Ruim balkon op het westen, aan een rustige straat gelegen;
- Inpandig berging en privé berging in de onderbouw;
- Alle faciliteiten in de directe omgeving;
- Aanvaarding in overleg;
- Actieve en gezonde VVE;

Interesse? Maak dan snel een afspraak voor een bezichtiging!

Deze informatie is door ons met de nodige zorgvuldigheid samengesteld. Onzerzijds wordt echter geen enkele aansprakelijkheid aanvaard voor enige onvolledigheid, onjuistheid of anderszins, dan wel de gevolgen daarvan. Alle opgegeven maten en oppervlakten zijn indicatief. Van toepassing zijn de VBO Consumenten voorwaarden.

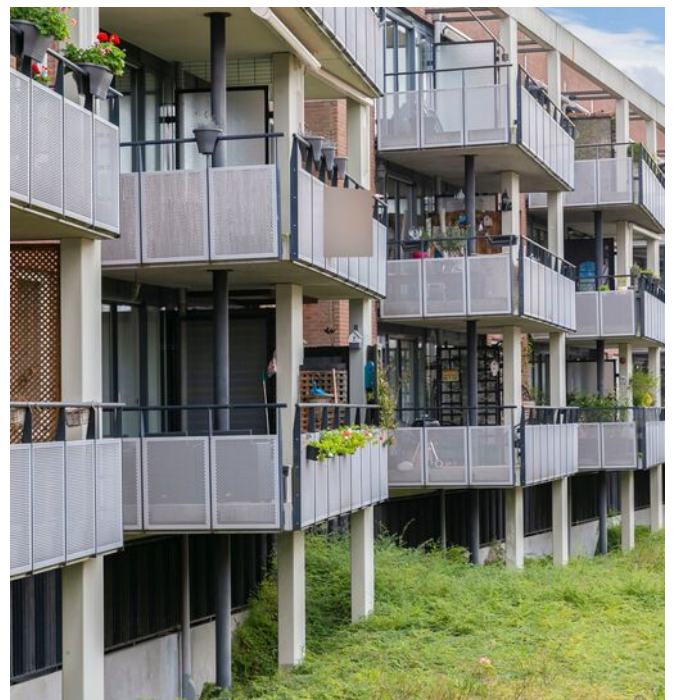

























# Ontdek het appartement

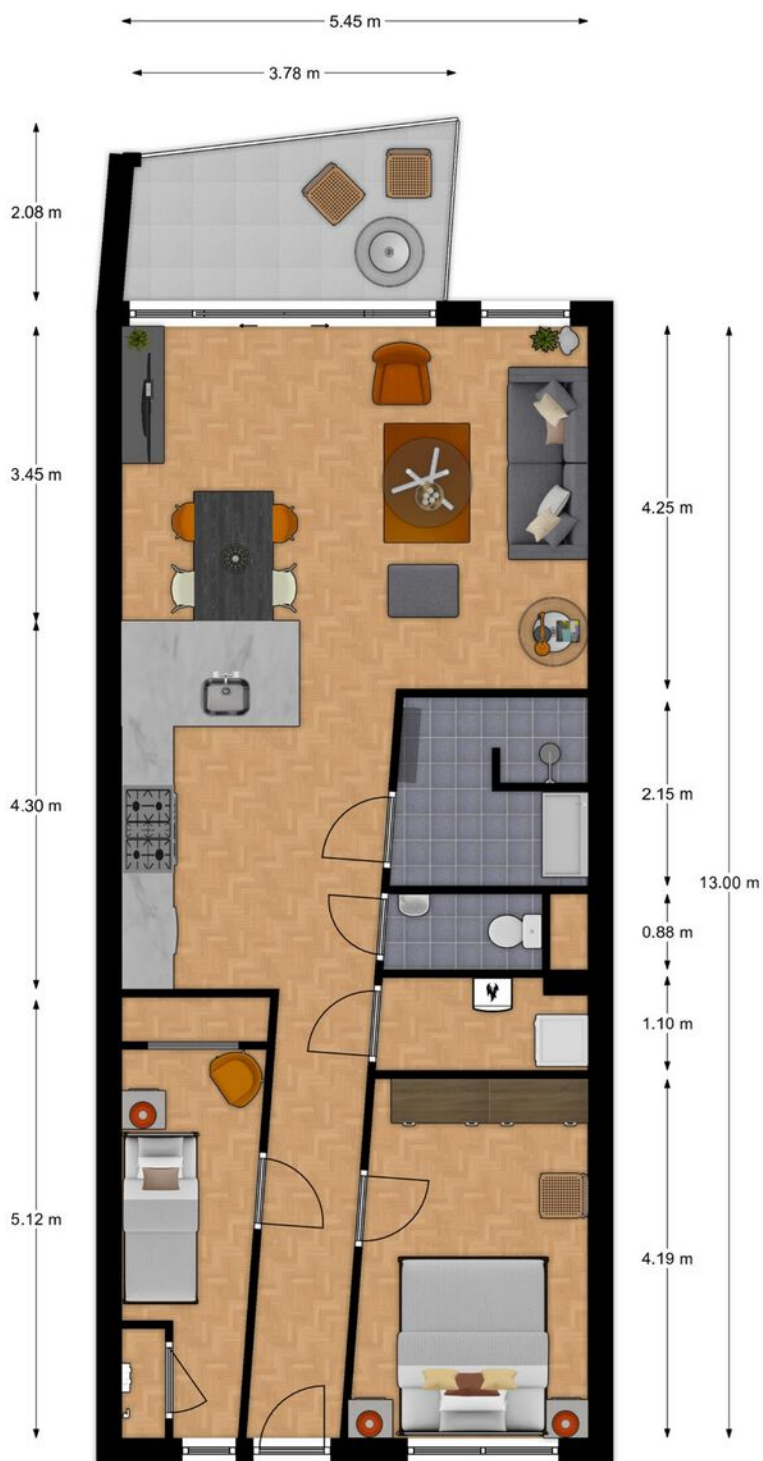

Begane grond, Dubceksingel 54 te Ede  
De plattegronden zijn geschikt voor promotionele doeleinden.  
Er kunnen geen rechten aan ontleend worden. © Topr.nl

# Ontdek het perceel... van Dubceksingel 64

Kadastrale kaart

Uw referentie: Dubceksingel 64 Ede



<p>12345 25</p> <p>— Vastgestelde kadastrale grens — Voorlopige kadastrale grens — Administratieve kadastrale grens — Bebouwing</p>	<p>Deze kaart is noordgericht</p> <p>Perceelnummer</p> <p>Huisnummer</p> <p>Vastgestelde kadastrale grens</p> <p>Voorlopige kadastrale grens</p> <p>Administratieve kadastrale grens</p> <p>Bebouwing</p> <p>Voor een eensluidend uittreksel, geleverd op 2 november 2022 De bewaarder van het kadaster en de openbare registers</p>	<p>Schaal 1: 1000</p> <p>Kadastrale gemeente Ede Sectie E Perceel 3503</p> <p>Aan dit uittreksel kunnen geen betrouwbare maten worden ontleend. De Dienst voor het kadaster en de openbare registers behoudt zich de intellectuele eigendomsrechten voor, waaronder het auteursrecht en het databankenrecht.</p>	
---	--	--	--



## > Lijst van zaken

	Blijft achter	Gaat mee	Ter overname	NVT
<b>Woning</b>				
(Voordeur)bel	X			
Rookmelders				X
Rolluiken/zonwering buiten	X			
Zonwering binnen	X			
<b>Raamdecoratie, te weten</b>				
Gordijnrails			X	
Gordijnen			X	
Rolgordijnen			X	
Vitrages			X	
<b>Vloerdecoratie, te weten</b>				
Vloerbedekking/linoleum	X			
Parketvloer/laminaat	X			
<b>Warmwatervoorziening / CV</b>				
CV met toebehoren	X			
Thermostaat			X	
Mechanische ventilatie/luchtbehandeling	X			
Airconditioning			X	
<b>Keuken (inbouw)apparatuur, te weten</b>				
Keukenmeubel	X			
(Combi)magnetron	X			
Gaskookplaat/keramische plaat/inductie/ fornuis	X			

## > Lijst van zaken

	Blijft achter	Gaat mee	Ter overname	NVT
Oven	X			
Vaatwasser	X			
Afzuigkap/schouw	X			
Koelkast/vrieskast	X			
Wasmachine			X	
<b>Verlichting, te weten</b>				
Inbouwverlichting / dimmers				X
Opbouwverlichting			X	
<b>(Losse) kasten, legplanken, te weten</b>				
Losse kast(en)			X	
Boeken/legplanken			X	
Vast bureau			X	
Spiegelwanden	X			
<b>Sanitaire voorzieningen</b>				
Badkameraccessoires	X			
Wastafel(s)	X			
Toiletaccessoires	X			
Veiligheidsschakelaar wasautomaat	X			
<b>Voorzetramen / radiatorfolie etc., te weten</b>				
Radiatorafwerking	X			
Voorzetramen	X			
Isolatievoorzieningen	X			

## > Lijst van zaken

	Blijft achter	Gaat mee	Ter overname	NVT
--	---------------	----------	-----------------	-----

### Overige zaken, te weten:

Schilderijophangstelsysteem

X

## > Extra informatie

### Onderzoeksplicht koper & mededelingsplicht verkoper

De vermelde verkoopinformatie is van verkoper verkregen en door visuele opname van de woning. Alle door de makelaar en verkoper verstrekte informatie moet uitsluitend worden gezien als een uitnodiging tot nader overleg c.q. het uitbrengen van een bod en geeft uitdrukkelijk niet een uitputtende weergave van alle eigenschappen en mogelijke gebreken van de woning. Aspirant-koper van de woning heeft volgens het Burgerlijk Wetboek een onderzoeksplicht die hij als zodanig aanvaardt en hij dient zelf de voor de koop gangbare informatie-bronnen te raadplegen. Hoewel er gestreefd wordt naar een zo zorg-vuldig mogelijke weergave van de beschikbare gegevens moet ervan worden uitgegaan dat deze slechts indicatief zijn. De gegevens (zoals bedragen, jaartallen, omschrijvingen enz.) kunnen zijn verkregen door mondelinge overdracht. De koper heeft zijn eigen onderzoeksplicht naar alle zaken die voor hem van belang zijn. Wij adviseren koper dan ook om zelf een bouwkundige in te schakelen. Indien koper besluit om niet tot inschakeling van een deskundige over te gaan, komen eventuele nadelige gevolgen hiervan volledig voor zijn rekening.

De opgegeven gebruiksoppervlakten zijn gebaseerd op meetinstructies die wettelijk gelden voor de makelaardij waarbij het uitgangspunt de NEN 2580 is. Deze meetinstructie is bedoeld om een uniforme manier van meten toe te passen voor het geven van een indicatie van de gebruiks-oppervlakte. De meetinstructie sluit verschillen in meetuitkomsten niet uit, door bijvoorbeeld interpretatieverschillen, afrondingen, meetfouten of beperkingen bij het uitvoeren van de metingen. Ondanks dat bij het opmeten de nodige zorgvuldigheid is betracht, is de opgegeven gebruiks-oppervlakte indicatief en kunnen hieraan geen rechten worden ontleend. Verkoper c.q. de makelaar heeft zijn vraagprijs niet enkel op de gebruiksoppervlakte gebaseerd. Verkopers en Vendôme Makelaardij aanvaarden hiervoor geen aansprakelijkheid.

### Biedingsproces

Het biedingsproces bij onder-handelingen over onroerende zaken kent diverse varianten die u het beste vooraf met de verkoopmakelaar kunt bespreken. Biedingen worden slechts behandeld indien deze schriftelijk aan de verkoopmakelaar zijn toegezonden inclusief eventuele ontbindende voorwaarden. Aan verkoop-makelaar dient naar genoegen te worden aangetoond dat het onderliggend voorstel voldoende financieel is gewaarborgd. Het bieden van de vraagprijs doet ook niet direct een koopovereenkomst tot stand komen.

### Schriftelijk overeenkomst/koopovereenkomst

De tussen verkoper en koper te sluiten koopovereenkomst komt uitsluitend tot stand als beide partijen een schriftelijke koopovereenkomst hebben ondertekend. Deze overeenkomst komt tot stand onder opschortende voorwaarde dat beide partijen deze overeenkomst ondertekenen. De koopovereenkomst wordt opgemaakt door Vendôme Makelaardij volgens het meest recente model koopovereenkomst.

### Drie dagen bedenktijd

De consument koper heeft een bedenktijd van drie dagen. Deze termijn vangt aan om 0:00 op de dag na ontvangst van de door beide partijen getekende koopovereen-komst door koper. De ontbindingsverklaring moet verkoper/verkoopmakelaar binnen drie dagen hebben ontvangen, dus voor 24:00 uur van de laatste dag. Op deze drie dagen termijn is de Algemene termijnen wet van toepassing. Dit betekent dat ten minste twee van de drie dagen geen zaterdag, zondag of algemeen erkende feestdag mogen zijn. Bovendien geldt dat als de bedenktijd eindigt op een zaterdag, zondag of algemeen erkende feestdag, de termijn wordt verlengd tot de eerste volgende werkdag. Als er binnen zes maanden nadat koper gebruik heeft gemaakt van de drie dagen bedenktijd tussen dezelfde partijen opnieuw een koopovereen-komst tot stand komt, dan heeft koper niet opnieuw het recht op de drie dagen bedenktijd.

### Financiering

Aan verkoopmakelaar dient naar genoegen te worden aangetoond dat het onder-liggend voorstel voldoende financieel is gewaarborgd. In de meeste gevallen wordt door koper een hypotheek afgesloten voor het regelen waarvan doorgaans een termijn van 6 weken opgenomen wordt in de koopovereenkomst. Als het om welke reden dan ook niet mogelijk is de woning te financieren dan kan koper van de koop afzien door het inroepen van de ontbindende voorwaarde(n), mits binnen de gestelde termijn en gedocumenteerd, d.w.z. dat afwijzingen van minimaal twee onafhankelijke (niet gelieerde) banken/financiële instellingen kunnen worden overlegd.

### Bankgarantie/waarborgsom

Tot zekerheid voor de nakoming van de verplichtingen van koper, dient koper een waarborgsom of bankgarantie te verstrekken ter hoogte van 10% van de koopsom. Deze waarborgsom of bankgarantie dient binnen een termijn van 7 weken na het tekenen van de koop-overeenkomst op de derdengelden rekening van de notaris te zijn bijgeschreven.

### Erfdienstbaarheden

Aan elke onroerende zaak kunnen bijzondere bepalingen verbonden zijn. Deze bijzondere bepalingen worden van rechtswege aan elke volgende eigenaar opgelegd. Ze staan in het algemeen in het eigendomsbewijs vermeld maar kunnen ook door verjaring zijn ontstaan. Een kopie van het eigendomsbewijs kunt u bij de makelaar opvragen.

### VvE

Bij de koop van een appartement wordt koper automatisch lid van de Vereniging van Eigenaren. Alle rechten, plichten en afspraken gaan over op koper. De met verkoper overeengekomen koopprijs is inclusief het aandeel van de verkoper in het reservefonds van de VvE. Koper is geen overdrachtsbelasting verschuldigd over het aandeel in het reservefonds.

### Notaris

Indien er geen notaris door verkoper is aangegeven, is de keuze van de notaris aan koper. Het kantoor van de gekozen notaris dient echter op een redelijke afstand (maximum 10 km) van het object gelegen te zijn. Is dit niet het geval dan komen de kosten voor volmachten van de verkopers voor rekening van de koper en zal de makelaar niet meegaan naar de notaris. Het is van belang dat kopers en verkopers hun ID bewijzen meenemen naar de notaris.

### Kosten koper (k.k.)

Bij (ver)koop van een woning komen de kosten van de eigendomsoverdracht voor rekening van koper. Deze eenmalige kosten bestaan uit de overdrachtsbelasting (2% van de koopsom) en de notariskosten en worden bij de notariële overdracht van de woning (ook levering of transport genoemd).

### Verzekering

Vanaf de dag dat de woning feitelijk aan koper wordt overgedragen (meestal bij sleuteloverdracht op de dag van het notariële transport), draagt koper het risico op de woning. Koper dient dus op tijd te zorgen voor een opstalverzekering voor de woning. De notaris zal op de dag van het notariële transport aan koper vragen of de opstalverzekering inderdaad geregeld is.

### Nutsvoorzieningen

Koper heeft de mogelijkheid om zelf een energieleverancier voor gas en elektra te kiezen. Ons advies is dan ook om zich minimaal 2 weken voor de overdracht van de woning bij hen te melden. Doet u dat niet of ben u ermee te laat dan is de kans aanwezig dat uw nutsvoorzieningen worden afgesloten.

### Eindinspectie

Vlak voor het notariële transport zullen wij met koper en verkoper een eindinspectie van het pand uitvoeren waarbij ook de meterstanden worden genoteerd op het daarvoor bestemde document. Dit formulier moet door beide partijen voor akkoord ondertekend worden.





## > Wonen in de gemeente Ede

Het is prettig wonen in de gemeente Ede met haar pittoreske Veluwe dorpen als o.a. Lunteren, Bennekom, Otterlo, Wekerom en Harskamp. De bereikbaarheid is uitstekend, de werkgelegenheid is goed, alle faciliteiten zijn aanwezig en voor kinderen zijn er genoeg goede scholen. Er wordt ook veel georganiseerd, denk aan de Heideweek met optredens van bekende artiesten, Food festivals, Airborne, brocantes, markten, het schaapscheerdersfeest en nog veel meer.

De natuur is met haar uitgestrekte bossen en heide altijd in de buurt. De ideale omgeving om te wandelen of te sporten in de buitenlucht. Het Nationaal Park "De Hoge Veluwe" en Wekeromse Zand zijn voor natuurliefhebbers en fotografen zeker een aanrader.

Volgens de Atlas is de Gemeente Ede één van de beste plekken van Nederland om te leven. Wonen in Ede heeft veel voordelen. Het is leven in een dorp met een groene omgeving en de veelzijdigheid en faciliteiten van een stad.



## > Avondje uit

Een avondje uit met vrienden, familie of met z'n tweetjes? U kunt in Ede terecht voor zowel top restaurants als voor de leukste eetcafés. Daarna kunt u nog altijd uw avond afsluiten bij tal van andere uitgaansmogelijkheden zoals bioscoop, theater of concertzalen.



## > Bereikbaarheid

Ede is centraal in Nederland gelegen en u bent zo op de A12 en A30. Ede heeft twee NS-stations die rechtstreeks naar alle grote steden als Amsterdam, Utrecht, Amersfoort, Arnhem ... etc. .. gaan.

---



## > Winkelen

Ede heeft genoeg winkels voor dagelijkse boodschappen tot diverse gespecialiseerde winkeltjes, bijzondere boetiekjes en twee keer per week een levendige markt.





## > Vendôme Makelaardij, ervaar zelf het verschil!

Met **ruim 13 jaar ervaring** zijn wij u graag van dienst als **verkoopmakelaar, aankoopmakelaar** of **taxateur** in de gemeente Ede en omgeving waaronder Wageningen, Veenendaal en Barneveld. **Uniek is onze expertise, service en inzet** die verder gaat dan bij menig ander makelaarskantoor. Wij hebben een gedegen kennis van de lokale woningmarkt en hanteren een succesvolle werkwijze en gunstige prijsstelling. Wij houden rekening met uw wensen en situatie, staan garant voor een **zorgeloze begeleiding van A tot Z** en zetten ons **6 dagen per week van 09:00 t/m 21:00 uur** sterk in om voor u de best mogelijke transactie te sluiten. Al veel klanten hebben onze kwaliteiten kunnen ervaren en hun tevredenheid via Funda beoordelingen laten blijken. **Niet voor niets worden we als beste makelaar van Ede beoordeeld op Funda.**

## > Beoordelingen

VERKOOP

9,9

AANKOOP

10

"Wij begrijpen als geen ander makelaarskantoor wat dienstverlening betekent!"

Uw woning verkopen  
Uw verkoopmakelaar



**Aantrekkelijke courtage**

- + Altijd een aantrekkelijke courtage
- + Verkoopbegeleiding van A tot Z
- + Professionele woningpresentatie
- + Effectieve marketingstrategie

Waardebepaling  
Uw makelaar - taxateur



**Gratis**

- + Gratis waardebepaling
- + Deskundig verkoopadvies op maat
- + Vrijblijvende offerte
- + U weet precies waar u aan toe bent

Aankoop begeleiding  
Uw aankoopmakelaar



**Vanaf € 2495,-**

- + Tarief vanaf € 2495,-
- + Aankoopbegeleiding van A tot Z
- + Handelt uitsluitend in uw belang
- + De zekerheid van een goede aankoop

Taxatie  
Uw taxateur



**Scherp tarief**

- + Scherp taxatietarief (ook met NHG)
- + Snel gevalideerd rapport in huis
- + Erkend door alle geldverstrekkers
- + Aangesloten bij NRVV, SCVM en NWWI

## > Gratis waardebepaling

Verhuisplannen of nog in de oriënterende fase en benieuwd naar wat uw woning waard is? Wij verzorgen een gratis waardebepaling, een advies op maat en een vrijblijvende offerte. U weet dan precies waar u aan toe bent.

**Ook snel de waarde van uw woning weten?**

Vraag het nu via [www.vendomemakelaardij.nl](http://www.vendomemakelaardij.nl) of bel **06 -46 20 81 46**

# INTERESSE

in deze woning?



**Neem gerust contact met ons op!**  
We helpen je graag verder.

Vendôme Makelaardij  
Doornlaan 6b  
6717 BR Ede

06 - 462 081 46 of 06 - 150 749 22  
[www.vendomemakelaardij.nl](http://www.vendomemakelaardij.nl)  
[info@vendomemakelaardij.nl](mailto:info@vendomemakelaardij.nl)

 **VENDÔME**  
MAKELAARDIJ