

Maatvoeringsrapport

Perceel: HTG00R605



**Kadastrale
aanduiding**
HTG00R605



Kadastrale gemeente
's-Hertogenbosch



Datum van uitgifte
23/06/2021

In het perceel met de kadastrale aanduiding HTG00R605 bevinden zich de volgende adressen:

Dorpstraat 9
5221AH te 's-Hertogenbosch

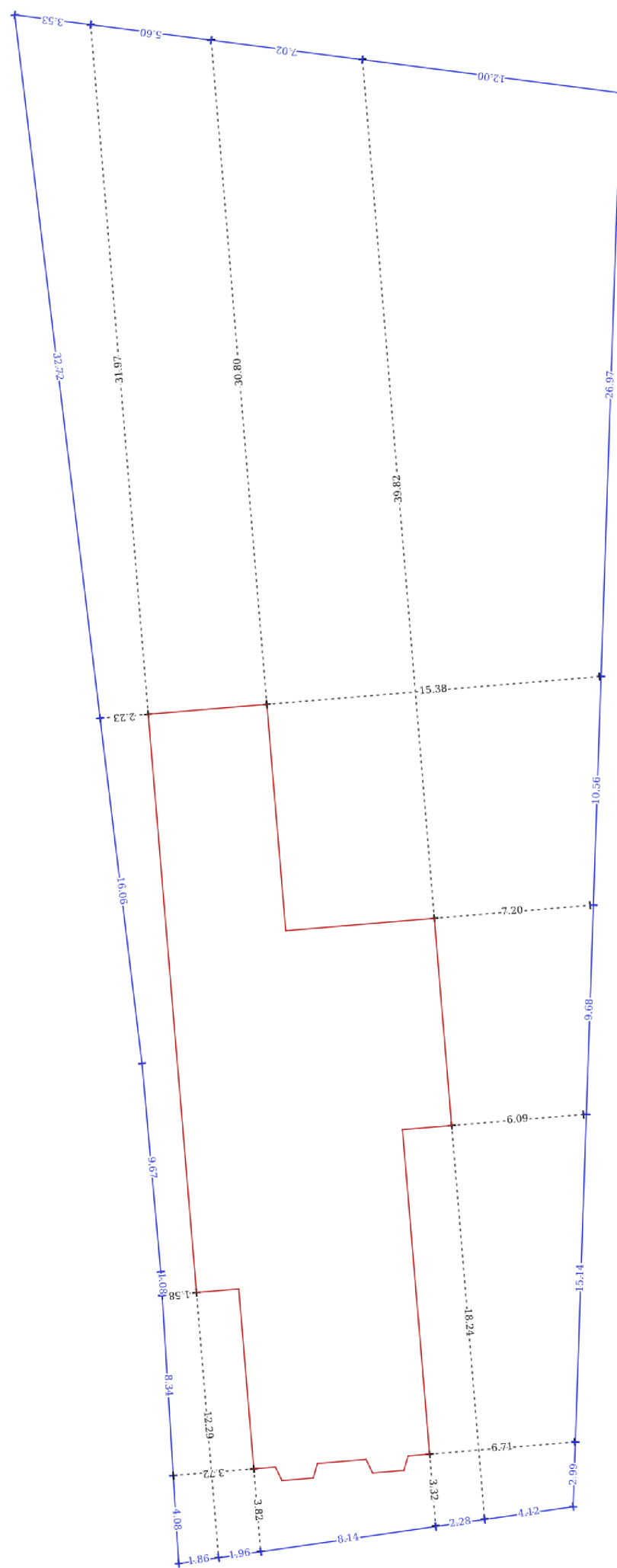

- Maatvoering
- Perceel
- Pand



De kaart is op het noorden georiënteerd.

 **Kadastrale aanduiding**
HTG00 R 605

 **Kadastrale gemeente**
's-Hertogenbosch

 **Datum van uitgifte**
23/06/2021

Aan deze kaart kunnen geen rechten worden ontleend.

Hoekpunten perceel (1/2)

Perceel: HTG00 R 605 - Datum: 23/06/2021

Een rapport van:
KadastraleKaart.com

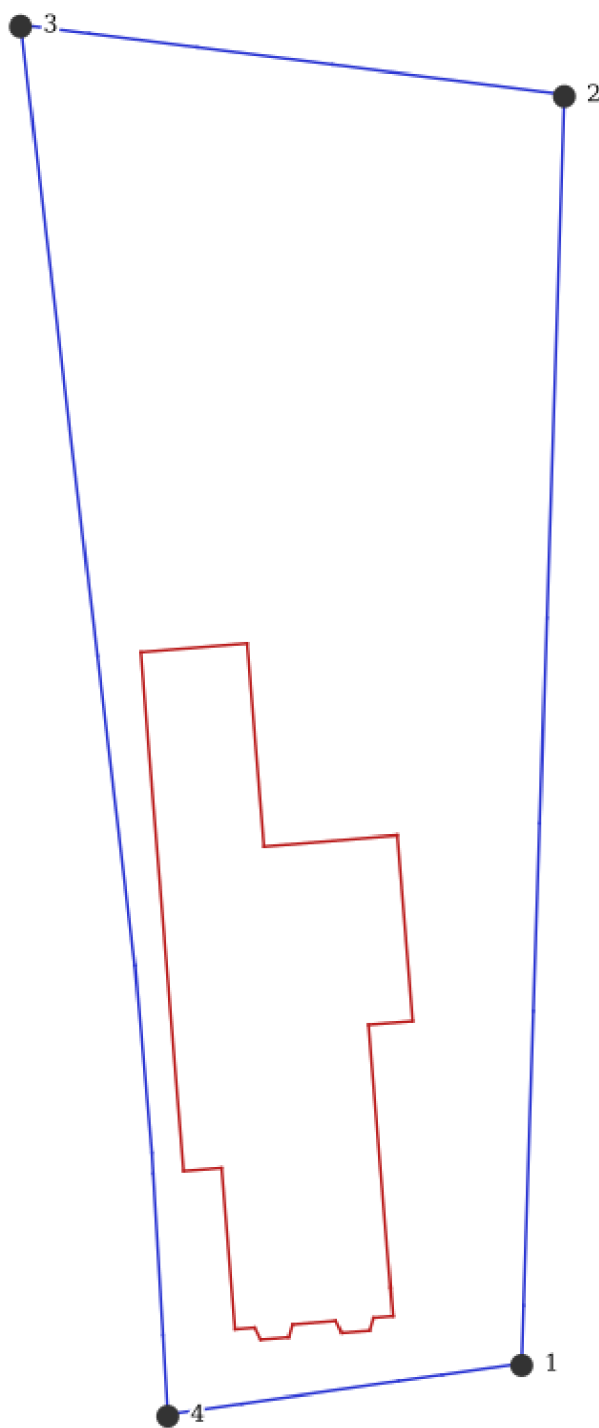

— Perceel — Pand



**Kadastrale
aanduiding**
HTG00 R 605



Kadastrale gemeente
's-Hertogenbosch



Datum van uitgifte
23/06/2021

Aan deze kaart kunnen geen rechten worden ontleend.

Hoekpunten perceel (2/2)

Perceel: HTG00 R 605 - Datum: 23/06/2021

Een rapport van:
KadastraleKaart.com

#	Rijksdriehoekstelsel (X / Y)	GPS (Lengtegraad / breedtegraad)
1	147.000,79 / 414.658,84	5,271438 / 51,720614
2	147.002,98 / 414.724,19	5,271469 / 51,721202
3	146.974,98 / 414.727,79	5,271063 / 51,721234
4	146.982,56 / 414.656,22	5,271175 / 51,720591



Status: Definitief - Datum: 10/08/2000

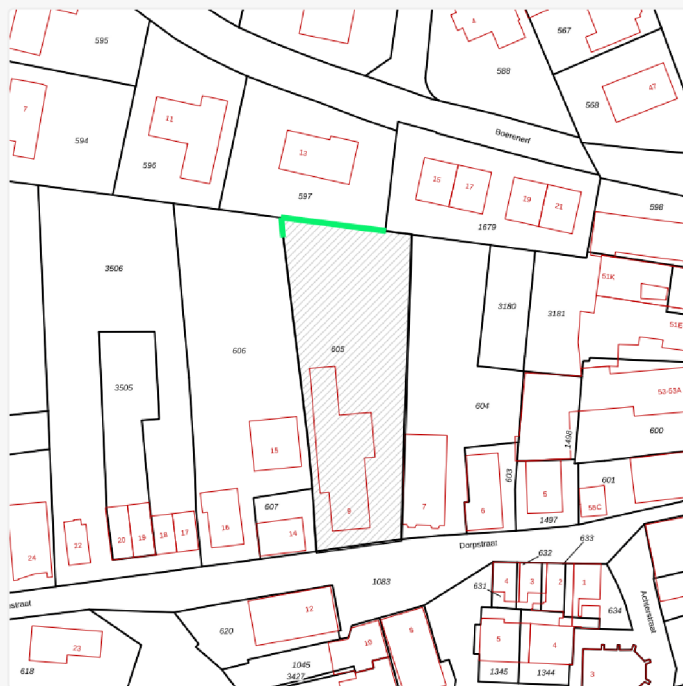

Status: Definitief - Datum: 29/11/2000

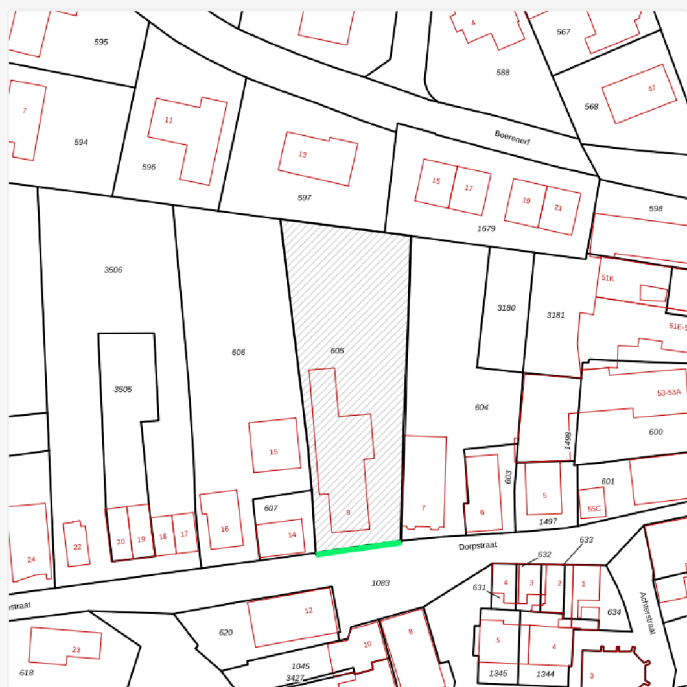

Status: Definitief - Datum: 11/04/2003



Status: Definitief - Datum: 19/07/2004

-  Selectie
-  Perceelgrenzen
-  Panden
-  Voorlopige grenzen



Streetview omgevingsfoto's

Deze foto's zijn afkomstig van Google Streetview en op automatische wijze gegenereerd op basis van de locatie van het gekozen object. Op de kaart ziet u de locaties en de kijkrichting van de foto's. Het is vanwege het automatische karakter van de koppeling met Streetview mogelijk dat uw object niet op alle foto's is terug te zien of dat er meerdere foto's van vrijwel dezelfde locatie genomen zijn. Meer foto's zien? Ga naar google.nl/maps en sleep het oranje icoontje rechts onderin het scherm naar een relevante locatie op de kaart.



 Locatie & kijkrichtingen

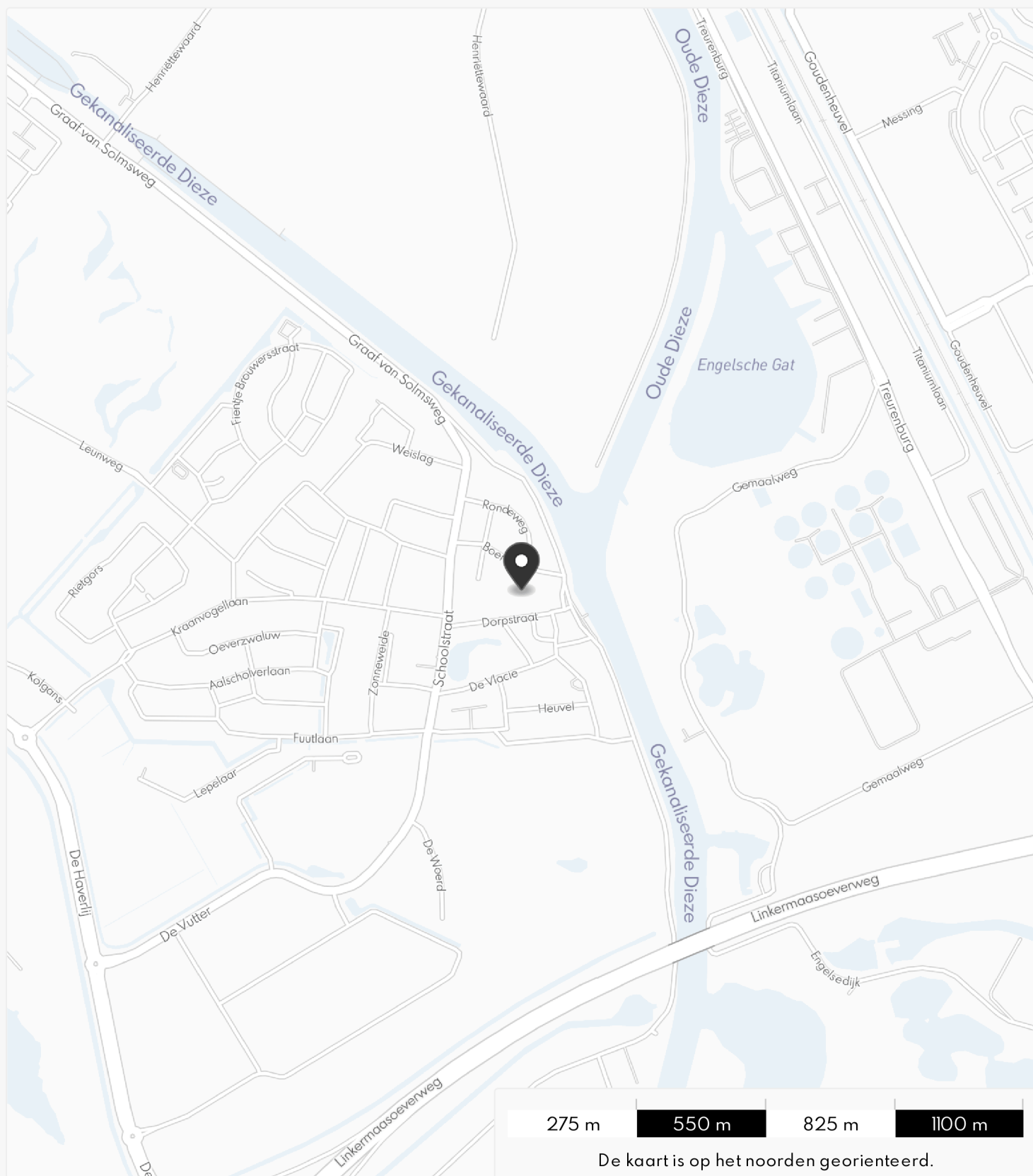

**Kadastrale
aanduiding**
HTG00 R 605



Kadastrale gemeente
's-Hertogenbosch



Datum van uitgifte
23/06/2021

Aanvullende perceelinformatie

Perceel: HTG00R605 - Datum: 23/06/2021

Een rapport van:
KadastraleKaart.com

Perceelomtrek

183,8 m

Perceeloppervlakte

1.546,08 m²

Pandomtrek

96,76 m

Pandoppervlakte

314,35 m²

Onbebouwd oppervlakte

1.231,73 m²

Door de afname en het gebruik van dit rapport stemt u in met de volgende voorwaarden:

De in dit rapport verstrekte informatie is door KadastraleKaart.com zo juist en volledig mogelijk gepresenteerd. KadastraleKaart.com kan gezien de bron van de gegevens - open data verzameld door de Nederlandse overheid - echter niet garanderen dat de aard en inhoud van de informatie 100% juist en volledig is.

KadastraleKaart.com en de personen die betrokken zijn bij de dienstverlening zijn niet aansprakelijk voor eventuele fouten, omissies of andere onjuistheden en onvolkomenheden en de directe en indirecte schade die hieruit kan voortvloeien als gevolg van het Maatvoeringsrapport, de in dit rapport verstrekte informatie en de beoordeling van de informatie door de afnemer.

Voor dit rapport gelden tevens de door u akkoord bevonden algemene- en privacyvoorwaarden, die zijn meegestuurd naar uw e-mailadres en ook te vinden zijn via [KadastraleKaart.com](https://www.kadastralekaart.com).