



Cornelis Heinricksestraat 69 Rotterdam



**HUI
ZEN
010**

De beste **full service**
internetmakelaar

Algemeen

Cornelis Heinricksestraat 69 | Rotterdam | 3 kamer appartement met balkon

Gelegen op de op één na bovenste (9e) etage van het complex, hierdoor heb je prachtig uitzicht zelfs op de skyline van Rotterdam.

Het complex is netjes verzorgd en voorzien van een lift. De woning zelf is voorzien van 2 ruime slaapkamers en een heerlijk balkon op het Westen. Door de hoge ligging van deze woning is het ook direct heerlijk licht! Aan de galerijzijde zijn de master bedroom en de keuken gelegen, aan deze zijde is de woning voorzien van elektrisch te bedienen rolluiken.

De ligging van dit complex is zeer goed!

Bushalte op 5 minuutjes lopen, treinstation op ca. 10 fietsminuten. Het centrum van Rotterdam op slechts 4,5 kilometer oftewel een kwartiertje fietsen. Uitvalswegen op een enkele minuut rijden. Supermarkt op ca. 1km. Het park de Twee Heuvels is ook op loopafstand.



Indeling

Begane grond:

Vernieuwde algemene entree, voorzien van intercom, video-installatie en postbussen. 2 liften aanwezig.

9e etage:

Galerij met toegang tot de woningen

Tochtportaal geeft toegang naar de hal.

Woonkamer aan de achterzijde van het appartement, Westen, vanuit de woonkamer toegang tot het balkon. Woonkamer ca. 21.5m²

Slaapkamer 1: Aan de voorzijde van de woning ca. 13m² voorzien van vaste kast en elektrisch te bedienen rolluik.

Slaapkamer 2: Aan de achterzijde van de woning ca. 10m² vanuit deze slaapkamer ook toegang naar het balkon

Keuken: aan de voorzijde van de woning, ca. 7.5m² voorzien van diverse inbouwapparatuur

Badkamer: voorzien van ligbad en wastafelmeubel

Inpandige berging

Toilet ruimte

BIJZONDERHEDEN:

- **Eigen grond**
- **Verwarming middels blokverwarming**
- **Warmwater middels een elektrische boiler (huur) € 11.49**
- **Gemeenschappelijke berging en algemene fietsenstalling op de begane grond**
- **Levering in overleg, kan eventueel snel geleverd worden**
- **Energie label E**



TE KOOP

Cornelis Heinricksestraat 69 Rotterdam

Gelegen op de op één na bovenste (9e) etage van het complex, hierdoor heb je prachtig uitzicht zelfs op de skyline van Rotterdam.

Het complex is netjes verzorgd en voorzien van een lift. De woning zelf is voorzien van 2 ruime slaapkamers en een heerlijk balkon op het Westen. Door de hoge ligging van deze woning is het ook direct heerlijk licht! Aan de galerijzijde zijn de master bedroom en de keuken gelegen, aan deze zijde is de woning voorzien van elektrisch te bedienen rolluiken.

€ 169.000,= k.k.







BEKIJK DE WONING IN VR / 3 D
SCAN DEZE CODE MET DE MOBIELE TELEFOON

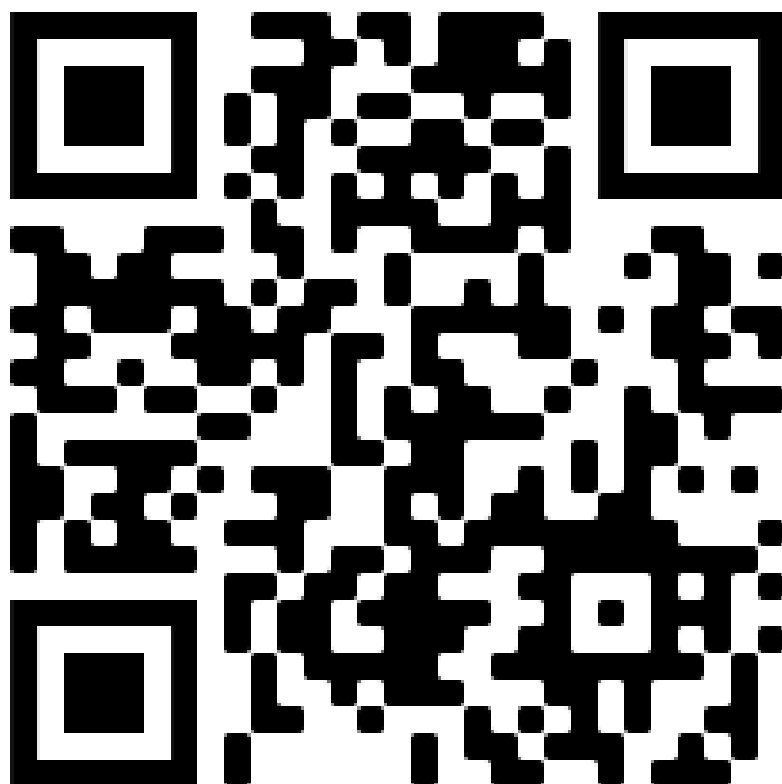

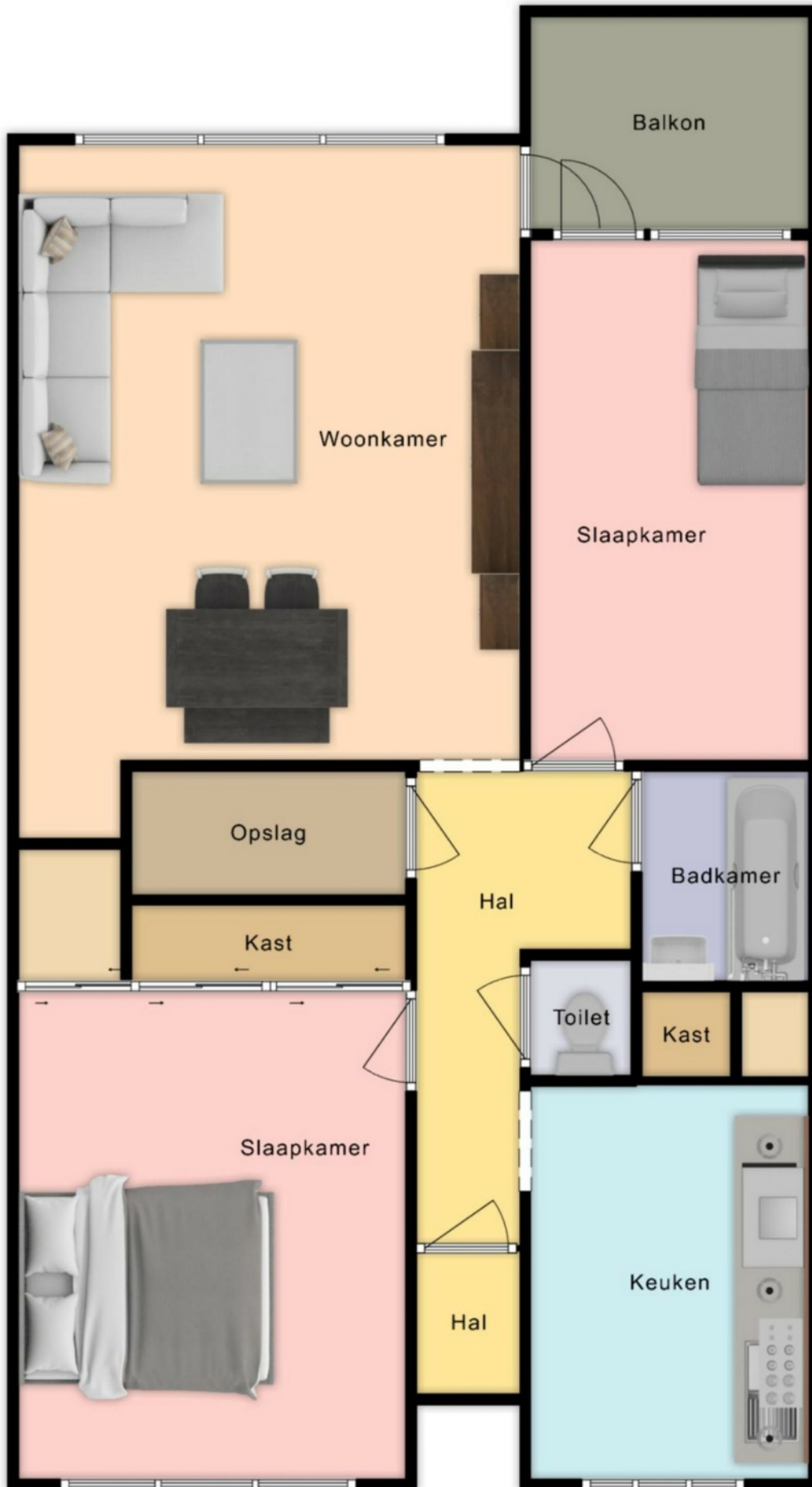

Cornelis Heinricksestraat 69 Rotterdam



Treinstation

7 min. fietsen
2,09 km



Bushalte

5 min. lopen
0,34 km



Centrum

15 min. fietsen
4,35 km



Snelweg afrit

1 min. rijden
0,39 km



Supermarkt

4 min. fietsen
1,02 km



Kinderopvang

9 min. lopen
0,74 km



Basisonderwijs

10 min. lopen
0,83 km



Voortgezet onderwijs

12 min. lopen
0,99 km

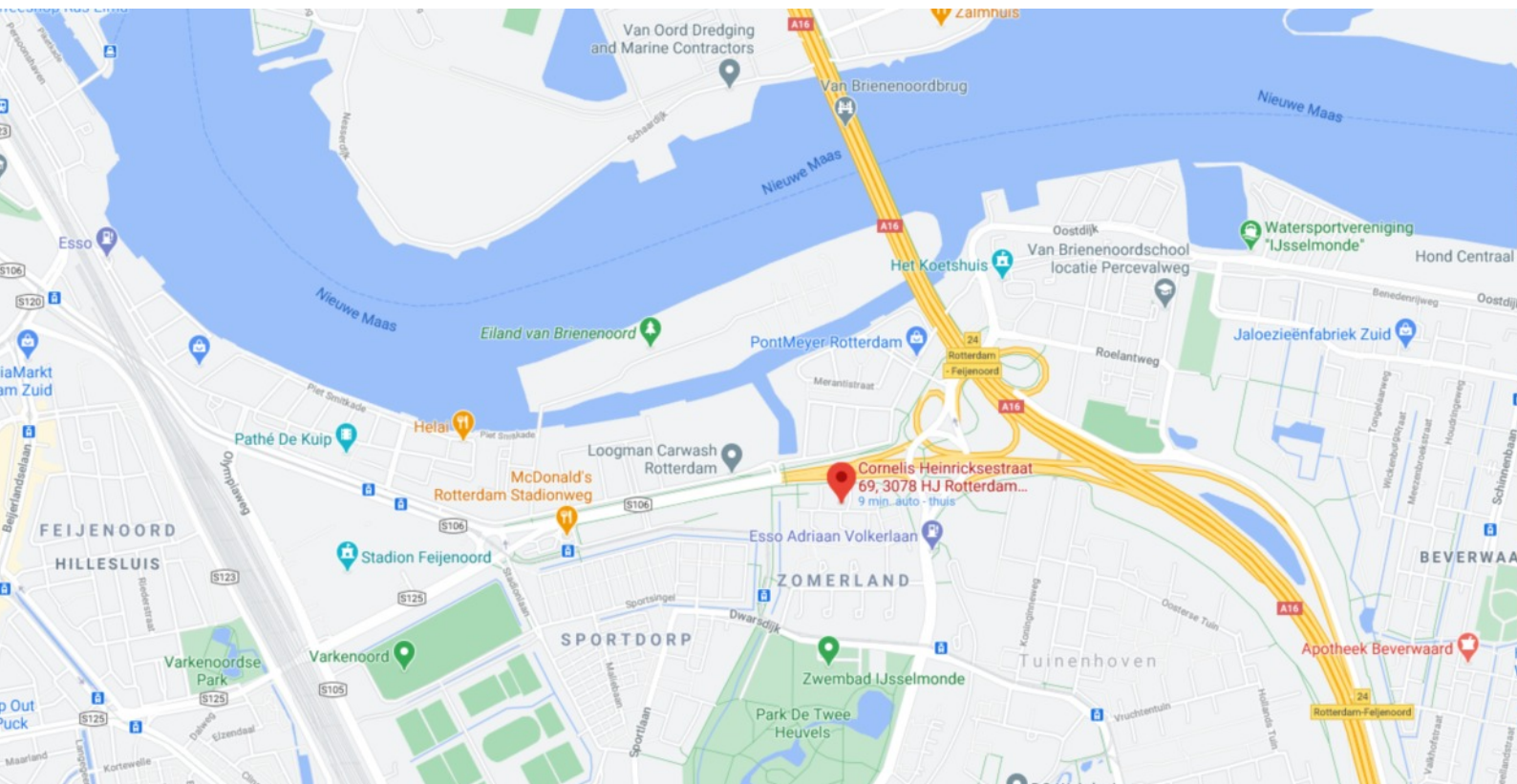

HUIZEN
010



LIJST VAN ZAKEN

Betreffende het perceel : Cornelis Heinrichsestraat 69.

Datum : 30-1-21.

	Blijft achter	Gaat mee	Kan worden overgenomen	N.v.t.
Buiten				
Tuinaanleg/bestrating/beplanting	<input type="checkbox"/>	<input type="checkbox"/>	<input type="checkbox"/>	<input checked="" type="checkbox"/>
Buitenverlichting	<input type="checkbox"/>	<input type="checkbox"/>	<input type="checkbox"/>	<input checked="" type="checkbox"/>
Tijd- of schemerschakelaar/bewegingsmelder	<input type="checkbox"/>	<input type="checkbox"/>	<input type="checkbox"/>	<input checked="" type="checkbox"/>
Tuinhuis/buitenberging	<input type="checkbox"/>	<input type="checkbox"/>	<input type="checkbox"/>	<input checked="" type="checkbox"/>
Vijver	<input type="checkbox"/>	<input type="checkbox"/>	<input type="checkbox"/>	<input checked="" type="checkbox"/>
Broeikas	<input type="checkbox"/>	<input type="checkbox"/>	<input type="checkbox"/>	<input checked="" type="checkbox"/>
Vlaggenmast	<input type="checkbox"/>	<input type="checkbox"/>	<input type="checkbox"/>	<input checked="" type="checkbox"/>
Woning				
Alarminstallatie	<input type="checkbox"/>	<input type="checkbox"/>	<input type="checkbox"/>	<input checked="" type="checkbox"/>
Schotel/antenne	<input type="checkbox"/>	<input type="checkbox"/>	<input type="checkbox"/>	<input checked="" type="checkbox"/>
Brievenbus	<input checked="" type="checkbox"/>	<input type="checkbox"/>	<input type="checkbox"/>	<input type="checkbox"/>
(Voordeur)bel	<input checked="" type="checkbox"/>	<input type="checkbox"/>	<input type="checkbox"/>	<input type="checkbox"/>
Rookmelders	<input type="checkbox"/>	<input type="checkbox"/>	<input type="checkbox"/>	<input checked="" type="checkbox"/>
Veiligheidssloten en overige inbraakpreventie	<input checked="" type="checkbox"/>	<input type="checkbox"/>	<input type="checkbox"/>	<input type="checkbox"/>
Screens	<input type="checkbox"/>	<input type="checkbox"/>	<input type="checkbox"/>	<input checked="" type="checkbox"/>
Rolluiken/zonwering buiten	<input checked="" type="checkbox"/>	<input type="checkbox"/>	<input type="checkbox"/>	<input type="checkbox"/>
Zonwering binnen	<input type="checkbox"/>	<input type="checkbox"/>	<input type="checkbox"/>	<input checked="" type="checkbox"/>
Vliegenhorren	<input type="checkbox"/>	<input type="checkbox"/>	<input type="checkbox"/>	<input checked="" type="checkbox"/>
Raamdecoratie, te weten				
gordijnrails	<input checked="" type="checkbox"/>	<input type="checkbox"/>	<input type="checkbox"/>	<input type="checkbox"/>
Gordijnen	<input type="checkbox"/>	<input checked="" type="checkbox"/>	<input type="checkbox"/>	<input type="checkbox"/>
rolgordijnen	<input type="checkbox"/>	<input type="checkbox"/>	<input type="checkbox"/>	<input checked="" type="checkbox"/>
Vitrages	<input type="checkbox"/>	<input type="checkbox"/>	<input type="checkbox"/>	<input checked="" type="checkbox"/>
Jaloezieën / lamellen	<input type="checkbox"/>	<input type="checkbox"/>	<input type="checkbox"/>	<input checked="" type="checkbox"/>
Vloerdecoratie, te weten				
Vloerbedekking / linoleum	<input type="checkbox"/>	<input type="checkbox"/>	<input type="checkbox"/>	<input checked="" type="checkbox"/>
parketvloer/laminaat	<input checked="" type="checkbox"/>	<input type="checkbox"/>	<input type="checkbox"/>	<input type="checkbox"/>
Warmwatervoorziening / CV				
CV met toebehoren	<input type="checkbox"/>	<input type="checkbox"/>	<input type="checkbox"/>	<input checked="" type="checkbox"/>
Close-in boiler	<input type="checkbox"/>	<input checked="" type="checkbox"/>	<input type="checkbox"/>	<input type="checkbox"/>

Geiser	<input type="checkbox"/>	<input type="checkbox"/>	<input type="checkbox"/>	<input checked="" type="checkbox"/>
Thermostaat	<input type="checkbox"/>	<input type="checkbox"/>	<input type="checkbox"/>	<input checked="" type="checkbox"/>
Mechanische ventilatie/luchtbehandeling	<input type="checkbox"/>	<input type="checkbox"/>	<input type="checkbox"/>	<input checked="" type="checkbox"/>
Airconditioning	<input type="checkbox"/>	<input type="checkbox"/>	<input type="checkbox"/>	<input checked="" type="checkbox"/>
Quooker	<input type="checkbox"/>	<input type="checkbox"/>	<input type="checkbox"/>	<input checked="" type="checkbox"/>
Open haard, houtkachel				
(Voorzet) open haard	<input type="checkbox"/>	<input type="checkbox"/>	<input type="checkbox"/>	<input checked="" type="checkbox"/>
Allesbrander	<input type="checkbox"/>	<input type="checkbox"/>	<input type="checkbox"/>	<input checked="" type="checkbox"/>
Kachels	<input type="checkbox"/>	<input type="checkbox"/>	<input type="checkbox"/>	<input checked="" type="checkbox"/>
Keuken (inbouw)apparatuur, te weten				
Keukenmeubel	<input checked="" type="checkbox"/>	<input type="checkbox"/>	<input type="checkbox"/>	<input type="checkbox"/>
(Combi)magnetron	<input checked="" type="checkbox"/>	<input type="checkbox"/>	<input type="checkbox"/>	<input type="checkbox"/>
Gaskookplaat / keramische plaat / inductie / fornuis	<input checked="" type="checkbox"/>	<input type="checkbox"/>	<input type="checkbox"/>	<input type="checkbox"/>
Oven	<input checked="" type="checkbox"/>	<input type="checkbox"/>	<input type="checkbox"/>	<input type="checkbox"/>
Vaatwasser	<input checked="" type="checkbox"/>	<input type="checkbox"/>	<input type="checkbox"/>	<input type="checkbox"/>
Afzuigkap / schouw	<input checked="" type="checkbox"/>	<input type="checkbox"/>	<input type="checkbox"/>	<input type="checkbox"/>
Koelkast / vrieskast	<input checked="" type="checkbox"/>	<input type="checkbox"/>	<input type="checkbox"/>	<input type="checkbox"/>
Wasmachine	<input type="checkbox"/>	<input checked="" type="checkbox"/>	<input type="checkbox"/>	<input type="checkbox"/>
Wasdroger	<input type="checkbox"/>	<input checked="" type="checkbox"/>	<input type="checkbox"/>	<input type="checkbox"/>
Verlichting, te weten				
Inbouwverlichting / dimmers	<input checked="" type="checkbox"/>	<input type="checkbox"/>	<input type="checkbox"/>	<input type="checkbox"/>
Opbouwverlichting	<input checked="" type="checkbox"/>	→ <input checked="" type="checkbox"/>	<input type="checkbox"/>	<input type="checkbox"/>
(Losse) kasten, legplanken, te weten				
Losse kast(en)	<input type="checkbox"/>	<input checked="" type="checkbox"/>	<input type="checkbox"/>	<input type="checkbox"/>
Boeken/legplanken	<input type="checkbox"/>	<input type="checkbox"/>	<input type="checkbox"/>	<input checked="" type="checkbox"/>
Werkbank in schuur / garage	<input type="checkbox"/>	<input type="checkbox"/>	<input type="checkbox"/>	<input checked="" type="checkbox"/>
Vast bureau	<input type="checkbox"/>	<input type="checkbox"/>	<input type="checkbox"/>	<input checked="" type="checkbox"/>
Spiegelwanden	<input checked="" type="checkbox"/>	<input type="checkbox"/>	<input type="checkbox"/>	<input type="checkbox"/>
Sanitaire voorzieningen				
Badkameraccessoires	<input checked="" type="checkbox"/>	<input type="checkbox"/>	<input type="checkbox"/>	<input type="checkbox"/>
Wastafel(s)	<input checked="" type="checkbox"/>	<input type="checkbox"/>	<input type="checkbox"/>	<input type="checkbox"/>
Toiletaccessoires	<input checked="" type="checkbox"/>	<input type="checkbox"/>	<input type="checkbox"/>	<input type="checkbox"/>
Veiligheidsschakelaar wasautomaat	<input checked="" type="checkbox"/>	<input type="checkbox"/>	<input type="checkbox"/>	<input type="checkbox"/>
Waterslot wasautomaat	<input type="checkbox"/>	<input type="checkbox"/>	<input type="checkbox"/>	<input checked="" type="checkbox"/>
Sauna	<input type="checkbox"/>	<input type="checkbox"/>	<input type="checkbox"/>	<input checked="" type="checkbox"/>
Telefoontoestel /-installatie				
Telefoontoestellen	<input type="checkbox"/>	<input type="checkbox"/>	<input type="checkbox"/>	<input checked="" type="checkbox"/>

Telefooninstallatie	<input type="checkbox"/>	<input type="checkbox"/>	<input type="checkbox"/>	<input checked="" type="checkbox"/>
Voorzetramen / radiatorfolie etc., te weten				
Radiatorafwerking	<input checked="" type="checkbox"/>	<input type="checkbox"/>	<input type="checkbox"/>	<input type="checkbox"/>
Voorzetramen	<input type="checkbox"/>	<input type="checkbox"/>	<input type="checkbox"/>	<input checked="" type="checkbox"/>
Isolatievoorzieningen	<input type="checkbox"/>	<input type="checkbox"/>	<input type="checkbox"/>	<input checked="" type="checkbox"/>
Overige zaken, te weten:				
Schilderijophangstelsysteem	<input type="checkbox"/>	<input type="checkbox"/>	<input type="checkbox"/>	<input checked="" type="checkbox"/>

Voor akkoord:

De verkoper(s)

Naam:

Plaats:

Datum: ---

Voor akkoord:

Echtgeno(o)t(e) / geregistreerd partner verkoper

Echtgeno(o)t(e) / geregistreerd partner koper

Vragenlijst voor de verkoop van een woning

Indien u dat nodig vindt, kunt u nadere informatie geven aan het einde van deze vragenlijst of bij de tekst. Als u twijfelt over de juiste beantwoording, of als u een vraag niet begrijpt, zet dan een vraagteken voor de vraag. Neem dan zo snel mogelijk contact op met uw makelaar.

(* Een kopie van deel B kan, indien partijen dit wensen, aan de koopakte gehecht worden.)

DEEL B

1. Persoonlijke gegevens

Naam: ~~_____~~ ~~_____~~

Adres: Cornelis Heinrichse straat 69

Postcode en plaats: 3078 HJ Rotterdam

Telefoon: ~~_____~~

Adres te verkopen perceel: _____
(uitsluitend invullen als dat afwijkt van bovengenoemd adres)

2. Andere overeenkomsten

Zijn er nadat u het perceel in eigendom hebt gekregen nog andere, eventuele aanvullende notariële of onderhandse akten opgesteld van het pand?

ja/nee nee

Indien er sprake is van erfpacht of opstalrecht, hoe hoog is de canon per jaar:

Zijn er voorzover u bekend mondeling of schriftelijke afspraken gemaakt over aangrenzende percelen?

ja/nee nee

Per welke datum kan de canon worden aangepast?

(Denk hierbij aan regelingen voor het gebruik van een poort, schuur, garage, tuin, overeenkomsten met meerdere burens, toezeggingen, erfafscheidingen)

Zo ja, welke zijn dat:

4. Publiekrechtelijke beperkingen

Zijn er publiekrechtelijke beperkingen bekend (bijvoorbeeld Wet voorkeursrecht gemeenten)?

ja/nee nee

Zo ja, welke is/zijn dat:

3. Erfpacht, opstal, vruchtgebruik, erfdienstbaarheden, overige rechten, verplichtingen

Rusten er voorzover u weet rechten op het perceel, zoals erfpacht, opstalrecht, vruchtgebruik, erfdienstbaarheden, kwalitatieve rechten of verplichtingen, kettingbedingen, voorkeursrechten, optierechten, rechten van wederinkoop, huurkoop, concurrentiebedingen etc.?

ja/nee nee

Zo ja, welke:

5. Kadastrale grenzen

Wijken de huidige terreinafscheidings volgens u af van de kadastrale eigendoms-grenzen?

ja/nee

(Denk hierbij ook aan strookjes grond van de gemeente die u in gebruik heeft, of grond van u die gebruikt wordt door de bureu.)

Zo ja, waaruit bestaat die afwijking?

Is een gedeelte van uw pand, schuur, garage of schutting gebouwd op grond van de bureu of andersom?

ja/nee

Zo ja, graag nader toelichten:

6. Verhuur

Is het huis of de grond geheel of gedeel- telijk verhuurd of bij anderen in gebruik?

ja/nee

Zo ja:

- is er een huurcontract?
- welk gedeelte is verhuurd:

- welke delen vallen onder gezamenlijk gebruik:

- welke zaken zijn van de huurder en mag hij verwijderen bij ontruiming? (bijv. geiser, keuken, lampen):

- heeft de huurder een waarborgsom gestort?

ja/nee

Zo ja, hoeveel: _____

Hebt u nog andere afspraken met de huurders gemaakt?

ja/nee

Zo ja, welke:

7. Procedures

Zijn er over het pand procedures gaande bij de rechter, de huurcommissie of een andere instantie (bijvoorbeeld onteigening)?

ja/nee

Zo ja, welke is/zijn dat:

8. Monumenten, beschermd stads- of dorpsgezicht

Is u bekend of er een aanvraag loopt voor of een besluit genomen is tot een aan- wijzing van uw pand?

ja/nee

- als beschermd monument
- tot beschermd stads- of dorpsgezicht
- gemeentelijk monument
- "beeldbepalend pand"

9. Onderhoudscontracten, garanties

Zijn u onderhoudscontracten en/of garantieregelingen bekend van goederen die mee verkocht worden?

ja/nee

Zijn daarvan contracten of garantie- regelingen overdraagbaar aan de koper?

ja/nee

(Voorbeelden: G.I.W.-garantie, c.v.-ketel- onderhoudsabonnement, garantie over keukenapparatuur, boiler.)

Nadere bijzonderheden:

Huur contract Bij eneco
Van de Bruijer, 11-49
P. moond.

10. Premies

Valt uw woning onder een premie- of subsidieregeling?

ja/nee

11. Terug te vorderen subsidies

Zijn er in het verleden subsidies of premies verstrekt die bij verkoop van het pand voor een deel kunnen worden teruggevorderd? (Denk aan subsidies voor onderhoud, verbouwing, isolatie. Deze gelden vooral bij monumentenpanden.)

ja/nee

12. Aanschrijvingen

Zijn u door de overheid of nutsbedrijven verbeteringen of herstellingen voorgeschreven of aangekondigd die nog niet of niet naar behoren zijn uitgevoerd?

ja/nee

16. Omzetbelasting

Is er bij verkoop sprake van een omzetbelastingheffing? (Bijvoorbeeld omdat het een voormalig bedrijfs-onroerendgoed is, of een woonhuis met praktijkgedeelte, of omdat u pas ingrijpend verbouwd hebt.)

ja/nee

13. Onbewoonbaarverklaring

Is het pand onbewoonbaar verklaard of in het verleden ooit onbewoonbaar verklaard geweest?

ja/nee

17. Gebruik

Hoe gebruikt u het huis nu? (Bijvoorbeeld woning, praktijk, winkel, opslag.)

woning

14. Verbouwingen

Is er een verbouwing uitgevoerd of iets aan- of bijgebouwd waarvoor formeel toestemming nodig was van de gemeente (bijvoorbeeld bouwvergunning)?

ja/nee

Zo ja, heeft de gemeente toestemming gegeven?

ja/nee

Zijn er isolerende voorzieningen in het pand aangebracht?

ja/nee

Zo ja, welke?

(Bijv. dubbele beglazing, dak-, spouw-, muur- of vloerisolatie.)

(Evt. garantiebewijzen e.d. graag bijvoegen.)

Is dat gebruik volgens u er/of de gemeente toegestaan

ja/nee

18. Gebreken, bezwaren

Zijn u gebreken of bezwaren bekend van de technische installaties? (Denk daarbij aan de leidingen voor gas, water en electriciteit, geiser, c.v., mechanische ventilatie, apparatuur zoals deurbel, telefoon/intercom, keukenapparatuur, zonneschermen, thermostaat, kachels etc.)

ja/nee

15. Installaties

Is de elektrische installatie vernieuwd? Zo ja, wanneer?

ja/nee

geheel/gedeeltelijk/alle groepen
Opmerkingen:

Hoe oud is de c.v.-ketel?

Boiler 15-12-18

Opmerkingen:

Battersj Leeg van de Deurbel

Is er voorzover u bekend sprake van chlorideschade (betonrot)? (Betonrot komt vooral voor in kruipruimtes van woningen gebouwd tussen 1965 en 1981 die voorzien zijn van betonnen vloerelementen van het merk Kwaaitaal of Manta. Ook andere betonelementen bijv. balkons kunnen aangetast zijn.)

ja/nee

Opmerkingen:

Is het pand voorzover u bekend aangetast door houtworm, boktor, ander ongedierte, zwammen of andere schimmels?

ja/nee

Zo ja, door

Beschrijf hieronder de kwaliteit van de vloer op de begane grond:

Als in het verleden maatregelen zijn genomen tegen een of meer in deze vraag genoemde gebreken s.v.p. aangeven welke maatregelen waartegen zijn genomen (evt. garantiebewijzen e.d. graag bijvoegen).

Zijn u nog andere gebreken of bezwaren bekend die voor een koper van belang kunnen zijn bij het nemen van een koopbeslissing?

19. Verontreinigingen

Is voorzover u bekend, de bodem verontreinigd of is er reden om te vermoeden dat de bodem verontreinigd is?

ja/nee

Heeft de gemeente of de provincie u een onderzoeks- of saneringsbevel opgelegd?

ja/nee

Is er voorzover u bekend een olietank in de grond aanwezig? Zo ja, is deze gelegegd of geschoond?

ja/nee
ja/nee

Is voorzover u bekend de gevel ooit gereinigd?

ja/nee ?

Zo ja, volgens welk methode?

- droog (met grit)
- nat (chemisch, met water nagespoeld).

Zijn er voorzover u bekend in het pand en/of in een bijgebouw (berging, garage etc.) eternietplaten, asbestoementplaten of

ander asbesthoudend materiaal aangebracht?

ja/nee

(Eternietplaten zijn harde platen, ongeveer een halve centimeter dik, grijskleurig indien ze ongeverfd zijn.)

Blijft er in het pand "zeil" achter, al of niet vastgelijmd, dat aangeschaft is tussen 1960 en 1982?

ja/nee

20. Riolering

Is uw huis aangesloten op het gemeentერიოლი?

Zo ja, hoe?

ja/nee

Geen idee.

Zo nee, op welke wijze vindt de afvoer van afvalstoffen dan plaats?

21. Septictank

Is er voorzover u bekend een septictank in het perceel aanwezig?

ja/nee

ja/nee

22. Huur, lease

Zijn er bepaalde zaken in uw huis gehuurd of geleast (bijvoorbeeld de c.v.-ketel)?

Zo ja, welke:

ja/nee

Boiler

23. Gemeente- en waterschapsbelastingen

Hoeveel betaalde u voor de laatste aanslagen:

- onroerend-zaakbelasting (onroerend-goedbelasting):

zakelijk recht: 123.07- euro.

belastingjaar: 2021.

- waterschapslasten: _____

belastingjaar: _____

- baat-/bouwgrondbelasting/

verontreinigingsheffing/rioolrecht:

225,70 ~~225,70~~ EURO .EURO.

belastingjaar: 2021

24. Energienota

Welke voorschotbedragen betaalt u maandelijks aan de nutsbedrijven?

60-00 EURO

Dit betreft de volgende zaken
(doorhalen wat niet van toepassing is):
gas / water / electriciteit / kabel.

25. Energieprestatiecertificaat

Is er een energieprestatiecertificaat voor het huis afgegeven? ja/nee

Zo ja, welke klasse?
(doorhalen wat niet van toepassing is):
A/B/C/D/E/F/G

(Kopie energieprestatiecertificaat graag bijvoegen.)

26. Achterstallige betalingen

Hebt u alle gemeentelijke belastingen die u verschuldigd bent al betaald? ja/nee

Hebt u alle erfpachtcanons betaald? ja/nee?

27. Appartementrecht of lidmaatschapsrecht

Indien uw pand geen appartement, flat, boven- of benedenwoning is kunt u de volgende vragen overslaan. Denkt u wel aan de ondertekening?

Is er een vereniging van eigenaars? ja/nee
Is er een coöperatieve flatexploitatievereniging (coöperatie)? ja/nee

Als er sprake is van een vereniging van eigenaars of een coöperatie, wordt er wel eens een ledenvergadering gehouden? ja/nee

Zo ja, hoe vaak? Ongeveer _____ per jaar.

Betaalt u maandelijks (of per andere periode) een bedrag aan de vereniging? ja/nee

Zo ja, hoeveel? 219,37 per maand.

Zijn alle aan de vereniging verschuldigde bedragen betaald? ja/nee

Wie is de administrateur of secretaris-penningmeester van de vereniging (naam, adres en telefoonnummer):

Indien niet bekend s.v.p. aangeven aan welke persoon of bedrijf u de (maandelijkse) bijdragen betaalt.

Wordt er elk jaar een overzicht opgesteld van de uitgaven en inkomsten van de vereniging?
Zo ja, deze stukken graag overhandigen. ja/nee?

Zijn er afspraken gemaakt over toekomstig onderhoud of zijn er andere besluiten van de vereniging, die voor koper van belang kunnen zijn? ja/nee
Zo ja, welke zijn dat?

Onderhoud galerij voor

Is de opstalverzekering gesloten voor het gehele gebouw? ja/nee

Zo nee, heeft u een polis voor alleen uw deel? ja/nee

Er is ook een aparte, meer uitgebreide vragenlijst voor Verenigingen van Eigenaars. Wanneer er sprake is van een Vereniging van Eigenaars verdient het aanbeveling om ook die lijst in te (laten) vullen. De koper krijgt daardoor meer inzicht in de organisatie en de financiële positie van de vereniging.

28. Ondertekening

Ondergetekende verklaart voorgaande vragen naar waarheid te hebben ingevuld.

Plaats: Rotterdam

Datum: 30-1-21

Handtekening



De beste **full service** internetmakelaar

- ✓ Laagste tarief binnen alle pakketten
- ✓ Verkoop van uw huis zoals u wilt
- ✓ No Cure, No pay! Betaal pas bij verkoop.
- ✓ GEEN opstartkosten
- ✓ Zeer hoge klanttevredenheid
- ✓ Vrijblijvend intake gesprek
- ✓ Ontspannen en succesvol!
- ✓ Deskundige, gemotiveerde makelaars
- ✓ Professionele promotie

